



SALINAN

BUPATI MADIUN
PROVINSI JAWA TIMUR

PERATURAN BUPATI MADIUN
NOMOR 60 TAHUN 2024
TENTANG
BATAS DESA SEGULUNG KECAMATAN DAGANGAN

DENGAN RAHMAT TUHAN YANG MAHA ESA

BUPATI MADIUN,

- Menimbang : Bahwa sebagai tindaklanjut ketentuan Pasal 9 ayat (3) Peraturan Menteri Dalam Negeri Nomor 45 Tahun 2016 tentang Pedoman Penetapan dan Penegasan Batas Desa, perlu menetapkan Peraturan Bupati tentang Batas Desa Segulung Kecamatan Dagangan;
- Mengingat : 1. Pasal 18 Undang-Undang Dasar Negara Republik Indonesia Tahun 1945;
2. Undang-Undang Nomor 12 Tahun 1950 tentang Pembentukan Daerah - Daerah Kabupaten dalam Lingkungan Propinsi Djawa Timur (Lembaran Negara Republik Indonesia Tahun 1950 Nomor 19, Tambahan Lembaran Negara Republik Indonesia Nomor 9) sebagaimana telah diubah dengan Undang - Undang Nomor 2 Tahun 1965 tentang Perubahan Batas Wilayah Kota Praja Surabaya dan Daerah Tingkat II Surabaya dengan mengubah Undang - Undang Nomor 12 Tahun 1950 tentang Pembentukan Daerah - Daerah Kabupaten Dalam Lingkungan Propinsi Djawa Timur

- dan Undang - Undang Nomor 16 Tahun 1950 tentang Pembentukan Daerah-Daerah Kota Besar Dalam Lingkungan Propinsi Djawa Timur, Djawa Tengah, Djawa Barat dan Dalam Daerah Istimewa Jogjakarta (Lembaran Negara Republik Indonesia Tahun 1965 Nomor 19, Tambahan Negara Republik Indonesia Nomor 2730);
3. Undang-Undang Nomor 6 Tahun 2014 tentang Desa (Lembaran Negara Republik Indonesia Tahun 2014 Nomor 7, Tambahan Lembaran Negara Republik Indonesia Nomor 5495) sebagaimana telah dirubah beberapa kali terakhir dengan Undang-Undang Nomor 6 Tahun 2023 tentang Penetapan Peraturan Pemerintah Pengganti Undang-Undang Nomor 2 Tahun 2022 tentang Cipta Kerja Menjadi Undang-Undang (Lembaran Negara Republik Indonesia Tahun 2023 Nomor 41, Tambahan Lembaran Negara Republik Indonesia Nomor 6856);
 4. Undang-Undang Nomor 23 Tahun 2014 tentang Pemerintahan Daerah (Lembaran Negara Republik Indonesia Tahun 2014 Nomor 244, Tambahan Lembaran Negara Republik Indonesia Nomor 5587) sebagaimana telah diubah beberapa kali terakhir dengan Undang-Undang Nomor 6 Tahun 2023 tentang Penetapan Peraturan Pemerintah Pengganti Undang-Undang Nomor 2 Tahun 2022 tentang Cipta Kerja Menjadi Undang-Undang (Lembaran Negara Republik Indonesia Tahun 2023 Nomor 41, Tambahan Lembaran Negara Republik Indonesia Nomor 6856);
 5. Undang-Undang Nomor 4 Tahun 2023 tentang Pengembangan dan Penguatan Sektor Keuangan (Lembaran Negara Republik Indonesia Tahun 2023 Nomor 4, Tambahan Lembaran Negara Republik Indonesia Nomor 6845);

6. Peraturan Pemerintah Nomor 43 Tahun 2014 tentang Peraturan Pelaksanaan Undang-Undang Nomor 6 Tahun 2014 tentang Desa (Lembaran Negara Republik Indonesia Tahun 2014 Nomor 113, Tambahan Lembaran Negara Republik Indonesia Nomor 5539) sebagaimana telah diubah beberapa kali terakhir dengan Peraturan Pemerintah Nomor 11 Tahun 2021 tentang Badan Usaha Milik Desa (Lembaran Negara Republik Indonesia Tahun 2021 Nomor 21, Tambahan Lembaran Negara Republik Indonesia Nomor 6623);
7. Peraturan Pemerintah Nomor 17 Tahun 2018 tentang Kecamatan (Lembaran Negara Republik Indonesia Tahun 2018 Nomor 73);
8. Peraturan Menteri Dalam Negeri Nomor 80 Tahun 2015 tentang Pembentukan Produk Hukum Daerah (Berita Negara Republik Indonesia Tahun 2015 Nomor 2036), sebagaimana telah diubah dengan Peraturan Menteri Dalam Negeri Nomor 120 Tahun 2018 tentang Perubahan Atas Peraturan Menteri Dalam Negeri Nomor 80 Tahun 2015 tentang Pembentukan Produk Hukum Daerah (Berita Negara Republik Indonesia Tahun 2018 Nomor 157);
9. Peraturan Menteri Dalam Negeri Nomor 45 Tahun 2016 tentang Pedoman Penetapan dan Penegasan Batas Desa (Berita Negara Republik Indonesia Tahun 2016 Nomor 1038);
10. Peraturan Menteri Dalam Negeri Nomor 141 Tahun 2017 tentang Penegasan Batas Daerah (Berita Negara Republik Indonesia Tahun 2018 Nomor 79);
11. Peraturan Daerah Kabupaten Madiun Nomor 1 Tahun 2015 tentang Desa (Lembaran Daerah Kabupaten Madiun Tahun 2015 Nomor 1) sebagaimana telah diubah beberapa kali terakhir dengan Peraturan Daerah Kabupaten Madiun Nomor 3 Tahun 2019 tentang Perubahan Kedua Atas Peraturan Daerah Kabupaten Madiun Nomor 1 Tahun 2015 tentang Desa (Lembaran Daerah Kabupaten Madiun Tahun 2019 Nomor 3);

MEMUTUSKAN:

Menetapkan : PERATURAN BUPATI TENTANG BATAS DESA
SEGULUNG KECAMATAN DAGANGAN

Pasal 1

Dalam Peraturan Bupati ini yang dimaksud dengan:

1. Daerah adalah Kabupaten Madiun.
2. Pemerintah Daerah adalah Kepala Daerah sebagai unsur Penyelenggara Pemerintah Daerah yang memimpin pelaksanaan unsur pemerintahan yang menjadi kewenangan daerah otonom.
3. Bupati adalah Bupati Madiun.
4. Kecamatan adalah bagian wilayah dari Daerah yang dipimpin oleh camat.
5. Kelurahan adalah bagian wilayah dari kecamatan sebagai perangkat kecamatan.
6. Desa adalah desa dan desa adat atau yang disebut dengan nama lain, selanjutnya disebut Desa adalah kesatuan masyarakat hukum yang memiliki batas wilayah yang berwenang untuk mengatur dan mengurus urusan pemerintahan, kepentingan masyarakat setempat berdasarkan prakarsa masyarakat, hak asal usul, dan/atau hak tradisional yang diakui dan dihormati dalam sistem pemerintahan Negara Kesatuan Republik Indonesia.
7. Batas Desa adalah pembatas wilayah administrasi pemerintahan antar Desa yang merupakan rangkaian titik-titik koordinat yang berada pada permukaan bumi dapat berupa tanda-tanda alam seperti igir/punggung gunung/pegunungan (watershed), median sungai dan/atau unsur buatan dilapangan yang dituangkan dalam bentuk peta.
8. Penetapan batas desa adalah proses penetapan batas desa secara kartometrik di atas suatu peta dasar yang disepakati.
9. Penegasan batas desa adalah kegiatan penentuan titik-titik koordinat batas desa yang dapat dilakukan dengan metode kartometrik dan/survei dilapangan yang dituangkan dalam bentuk peta batas dengan daftar titik-titik koordinat desa.

10. Metode kartometrik adalah penelusuran/ penarikan garis batas pada peta kerja dan pengukuran/perhitungan posisi titik, garis, jarak dan luas cakupan wilayah dengan menggunakan peta dasar dan informasi geospasial lainnya sebagai pendukung.
11. Titik Kartometrik, yang selanjutnya disingkat TK adalah suatu hasil dari perpotongan antara garis lintang dan garis bujur yang menunjukkan suatu objek baik itu orang, lokasi, atau gedung dalam sebuah lokasi di lapangan atau bumi dengan di peta.
12. Peta dasar adalah peta yang menyajikan unsur-unsur alam dan/atau buatan manusia, yang berada dipermukaan bumi digambarkan pada suatu bidang datar dengan skala, penomoran, proyeksi dan georeferensi tertentu.
13. Peta Batas Desa adalah peta yang menyajikan semua unsur batas dan unsur lainnya, seperti pilar batas, garis batas, toponimi perairan dan transportasi.
14. Bujur Timur yang selanjutnya disingkat BT adalah garis maya lurus yang ditarik dari kutub selatan hingga kutub utara bumi yang posisinya berada di sebelah timur Kota Greenwich.
15. Lintang Selatan yang selanjutnya disingkat LS adalah garis maya yang melingkari bumi ditarik dari arah barat hingga ke timur atau sebaliknya, sejajar dengan *equator* (garis khatulistiwa) dan posisinya berada di sebelah selatan *equator* (garis khatulistiwa).
16. Pilar Batas Utama yang selanjutnya disingkat PBU adalah Pilar Batas yang dipasang di titik-titik tertentu, terutama di titik awal, titik akhir Garis Batas, dan atau pada jarak tertentu di sepanjang Garis Batas.
17. Pilar Acuan Batas Utama selanjutnya disingkat PABU adalah pilar yang dipasang sebagai tanda batas antar Desa yang diletakkan disisi batas alam atau batas buatan yang berfungsi sebagai titik ikat Garis Batas antar desa.

Pasal 2

Peraturan Bupati ini bertujuan untuk menciptakan tertib administrasi pemerintahan, memberikan kejelasan dan kepastian hukum terhadap batas dan luas wilayah yang memenuhi aspek teknis dan yuridis.

Pasal 3

- (1) Dengan Peraturan Bupati ini ditetapkan Batas Desa Segulung Kecamatan Dagangan;
- (2) Desa Segulung Kecamatan Dagangan memiliki luas 14,44 (empat belas koma empat puluh empat) kilometer persegi.

Pasal 4

- (1) Batas Desa Segulung Kecamatan Dagangan sebagaimana dimaksud dalam Pasal 3 sebagai berikut:
 - a. sebelah utara berbatasan dengan Desa Padas Kecamatan Dagangan;
 - b. sebelah barat berbatasan dengan Desa Dagangan, Desa Joho dan Desa Ketandan Kecamatan Dagangan;
 - c. sebelah selatan berbatasan dengan Desa Tileng dan Desa Mendak Kecamatan Dagangan; dan
 - d. sebelah timur berbatasan dengan Desa Ngranget dan Desa Mendak Kecamatan Dagangan.
- (2) Batas Desa Segulung Kecamatan Dagangan sebagaimana dimaksud pada ayat (1) dengan perincian titik koordinat sebagai berikut:
 - a. TK 35.19.03.2005-04.2001-04.2004-000 yang terletak pada simpul batas antara Desa Sareng Kecamatan Geger, Desa Ketandan dan Segulung Kecamatan Dagangan Kabupaten Madiun dengan koordinat 7° 44' 30,659" LS dan 111° 33' 42,678" BT, mengarah ke timur laut menyusuri alur hutan hingga bertemu tepi alur hutan;

- b. yang terletak pada dekat PABU 35.19.04.2004-2001-386 dengan koordinat $7^{\circ} 44' 48,580''$ LS dan $111^{\circ} 34' 27,009''$ BT, dilanjutkan mengarah ke tenggara menyusuri alur hutan hingga bertemu tepi alur hutan;
- c. PBU 35.19.04.2004-2001-387 yang terletak pada tepi alur hutan dengan koordinat $7^{\circ} 44' 53,896''$ LS dan $111^{\circ} 34' 52,175''$ BT, dilanjutkan mengarah ke tenggara menyusuri alur hutan hingga bertemu perkebunan;
- d. PBU 35.19.04.2004-2001-388 yang terletak pada perkebunan dengan koordinat $7^{\circ} 45' 6,543''$ LS dan $111^{\circ} 35' 6,402''$ BT, dilanjutkan mengarah ke tenggara menyusuri pekarangan hingga bertemu tepi jalan;
- e. dekat PABU 35.19.04.2004-2001-389 yang terletak pada tepi jalan dengan koordinat $7^{\circ} 45' 19,474''$ LS dan $111^{\circ} 35' 11,982''$ BT, dilanjutkan mengarah ke tenggara menyusuri pekarangan hingga bertemu sungai;
- f. TK 35.19.04.2001-04.2004-001 yang terletak pada sungai dengan koordinat $7^{\circ} 45' 25,182''$ LS dan $111^{\circ} 35' 9,664''$ BT, dilanjutkan mengarah ke tenggara menyusuri as sungai hingga bertemu sungai;
- g. PBU 35.19.04.2004-2001-391 yang terletak pada tepi sungai dengan koordinat $7^{\circ} 45' 35,377''$ LS dan $111^{\circ} 35' 28,469''$ BT, dilanjutkan mengarah ke tenggara menyusuri as sungai hingga bertemu TK 35.19.04.2001-04.2002-04.2004-000 yang terletak pada simpul batas antara Desa Ketandan, Desa Tileng dan Desa Segulung Kecamatan Dagangan Kabupaten Madiun dengan koordinat $7^{\circ} 45' 41,389''$ LS dan $111^{\circ} 35' 47,361''$ BT;

- h. Dimulai dari TK 35.19.04.2002-04.2003-04.2004-000 yang terletak pada simpul batas antara Desa Tileng, Desa Mendak dan Desa Segulung Kecamatan Dagangan Kabupaten Madiun dengan koordinat $7^{\circ} 45' 56,384''$ LS dan $111^{\circ} 36' 43,478''$ BT. mengarah ke utara menyusuri kebun hingga bertemu tepi Jalan;
- i. PBU 35.19.04.2003-2004-375 yang terletak pada tepi Jalan Desa dengan koordinat $7^{\circ} 45' 47,766''$ LS dan $111^{\circ} 36' 45,096''$ BT. dilanjutkan mengarah ke barat laut menyusuri kebun hingga bertemu pada kebun;
- j. PBU 35.19.04.2003-2004-374 yang terletak pada kebun dengan koordinat $7^{\circ} 45' 38,955''$ LS dan $111^{\circ} 36' 37,382''$ BT. dilanjutkan mengarah ke barat laut menyusuri kebun hingga bertemu sungai;
- k. TK 35.19.04.2003-04.2004-001 yang terletak pada sungai dengan koordinat $7^{\circ} 45' 28,019''$ LS dan $111^{\circ} 36' 33,304''$ BT. dilanjutkan mengarah ke barat laut menyusuri as sungai hingga bertemu pada alur hutan;
- l. TK 35.19.04.2003-04.2004-002 yang terletak pada alur hutan dengan koordinat $7^{\circ} 45' 11,314''$ LS dan $111^{\circ} 36' 14,324''$ BT. dilanjutkan mengarah ke tenggara menyusuri alur hutan hingga bertemu tepi alur hutan;
- m. dekat PABU 35.19.04.2004-2003-380 yang terletak pada tepi alur hutan dengan koordinat $7^{\circ} 45' 55,279''$ LS dan $111^{\circ} 37' 38,567''$ BT. dilanjutkan mengarah ke timur menyusuri alur hutan hingga bertemu TK 35.19.04.2003-04.2004-04.2005-000 yang terletak pada simpul batas antara Desa Mendak, Desa Segulung dan Desa Ngranget Kecamatan Dagangan Kabupaten Madiun dengan koordinat $7^{\circ} 45' 36,835''$ LS dan $111^{\circ} 39' 22,214''$ BT;

- n. TK 35.19.04.2004-04.2007-04.2008-000 yang terletak pada simpul batas antara Desa Segulung, Desa Dagangan dan Desa Joho Kecamatan Dagangan Kabupaten Madiun dengan koordinat $7^{\circ} 43' 53,102''$ LS dan $111^{\circ} 34' 57,181''$ BT, mengarah ke timur laut menyusuri alur hutan hingga bertemu TK 35.19.04.2004-04.2006-04.2007-000 yang terletak pada simpul batas antara Desa Segulung, Desa Padas dan Desa Dagangan Kecamatan Dagangan Kabupaten Madiun dengan koordinat $7^{\circ} 43' 39,334''$ LS dan $111^{\circ} 35' 16,356''$ BT;
- o. TK 35.19.04.2004-04.2008-04.2009-000 yang terletak pada simpul batas antara Desa Segulung, Desa Joho dan Desa Kepet Kecamatan Dagangan Kabupaten Madiun dengan koordinat $7^{\circ} 44' 39,017''$ LS dan $111^{\circ} 34' 41,325''$ BT, mengarah ke timur laut menyusuri pematang sawah hingga bertemu sungai;
- p. TK 35.19.04.2004-04.2008-001 yang terletak pada sungai dengan koordinat $7^{\circ} 44' 34,970''$ LS dan $111^{\circ} 34' 44,584''$ BT, dilanjutkan mengarah ke tenggara menyusuri as sungai hingga bertemu hutan;
- q. TK 35.19.04.2004-04.2008-002 yang terletak pada hutan dengan koordinat $7^{\circ} 44' 42,924''$ LS dan $111^{\circ} 35' 8,760''$ BT, dilanjutkan mengarah ke timur laut menyusuri alur hutan hingga bertemu hutan;
- r. dekat PABU 35.19.04.2008-2004-417 yang terletak pada hutan dengan koordinat $7^{\circ} 44' 41,135''$ LS dan $111^{\circ} 35' 9,766''$ BT, dilanjutkan mengarah ke timur laut menyusuri alur hutan hingga bertemu pematang sawah;

- s. dekat PABU 35.19.04.2008-2004-416 yang terletak pada pematang sawah dengan koordinat $7^{\circ} 44' 20,059''$ LS dan $111^{\circ} 35' 8,042''$ BT, dilanjutkan mengarah ke utara menyusuri pematang sawah hingga bertemu saluran irigasi;
- t. TK 35.19.04.2004-04.2008-003 yang terletak pada saluran irigasi dengan koordinat $7^{\circ} 44' 13,694''$ LS dan $111^{\circ} 35' 7,560''$ BT, dilanjutkan mengarah ke tenggara menyusuri as saluran irigasi hingga bertemu alur hutan;
- u. TK 35.19.04.2004-04.2008-004 yang terletak pada alur hutan dengan koordinat $7^{\circ} 44' 21,562''$ LS dan $111^{\circ} 35' 35,802''$ BT, dilanjutkan mengarah ke timur laut menyusuri alur hutan hingga bertemu tepi jalan;
- v. dekat PABU 35.19.04.2004-2008-385 yang terletak pada tepi jalan dengan koordinat $7^{\circ} 44' 18,134''$ LS dan $111^{\circ} 35' 40,000''$ BT, dilanjutkan mengarah ke timur laut menyusuri alur hutan hingga bertemu hutan;
- w. PBU 35.19.04.2004-04.2008-382 yang terletak pada hutan dengan koordinat $7^{\circ} 44' 6,944''$ LS dan $111^{\circ} 35' 15,976''$ BT, dilanjutkan mengarah ke barat laut menyusuri alur hutan hingga bertemu TK 35.19.04.2004-04.2007-04.2008-000 yang terletak pada simpul batas antara Desa Segulung, Desa Dagangan dan Desa Joho Kecamatan Dagangan Kabupaten Madiun dengan koordinat $7^{\circ} 43' 53,102''$ LS dan $111^{\circ} 34' 57,181''$ BT;
- x. TK 35.19.03.2005-04.2004-04.2009-000 yang terletak pada simpul batas antara Desa Sareng Kecamatan Geger, Desa Segulung dan Desa Kepet Kecamatan Dagangan Kabupaten Madiun dengan koordinat $7^{\circ} 44' 9,895''$ LS dan $111^{\circ} 33' 34,497''$ BT, mengarah ke timur laut menyusuri alur hutan hingga bertemu tepi alur hutan;

- y. PBU 35.19.04.2009-2004-420 yang terletak pada tepi alur hutan dengan koordinat $7^{\circ} 44' 19,738''$ LS dan $111^{\circ} 34' 6,708''$ BT , dilanjutkan mengarah ke tenggara menyusuri alur hutan hingga bertemu TK 35.19.04.2004-04.2008-04.2009-000 yang terletak pada simpul batas antara Desa Segulung, Desa Joho dan Desa Kepet Kecamatan Dagangan Kabupaten Madiun dengan koordinat $7^{\circ} 44' 39,017''$ LS dan $111^{\circ} 34' 41,325''$ BT;
- z. TK 35.19.04.2004-04.2005-04.2006-000 yang terletak pada simpul batas antara Desa Segulung, Desa Ngranget dan Desa Padas Kecamatan Dagangan Kabupaten Madiun dengan koordinat $7^{\circ} 45' 23,683''$ LS dan $111^{\circ} 38' 47,855''$ BT, mengarah ke tenggara menyusuri alur hutan hingga bertemu TK 35.19.04.2003-04.2004-04.2005-000 yang terletak pada simpul batas antara Desa Mendak, Desa Segulung dan Desa Ngranget Kecamatan Dagangan Kabupaten Madiun dengan koordinat $7^{\circ} 45' 36,835''$ LS dan $111^{\circ} 39' 22,214''$ BT;
- aa. TK 35.19.04.2004-04.2006-04.2007-000 yang terletak pada simpul batas antara Desa Segulung, Desa Padas dan Desa Dagangan Kecamatan Dagangan Kabupaten Madiun dengan koordinat $7^{\circ} 43' 39,334''$ LS dan $111^{\circ} 35' 16,356''$ BT, mengarah ke tenggara menyusuri as sungai hingga bertemu pada tepi sungai;
- bb. PBU 35.19.04.2006-2004-402 yang terletak pada tepi sungai dengan koordinat $7^{\circ} 43' 55,106''$ LS dan $111^{\circ} 35' 40,555''$ BT, dilanjutkan mengarah ke barat daya menyusuri as sungai hingga bertemu pada tepi sungai;

- cc. PBU 35.19.04.2006-2004-401 yang terletak pada tepi sungai dengan koordinat $7^{\circ} 44' 11,462''$ LS dan $111^{\circ} 36' 6,032''$ BT, dilanjutkan mengarah ke tenggara menyusuri as sungai hingga bertemu pada tepi sungai;
- dd. PBU 35.19.04.2004-2006-383 yang terletak pada tepi sungai dengan koordinat $7^{\circ} 44' 21,621''$ LS dan $111^{\circ} 36' 31,707''$ BT, dilanjutkan mengarah ke tenggara menyusuri as sungai hingga bertemu pada tepi sungai;
- ee. PBU 35.19.04.2004-2006-384 yang terletak pada tepi sungai dengan koordinat $7^{\circ} 44' 53,463''$ LS dan $111^{\circ} 36' 48,060''$ BT, dilanjutkan mengarah ke timur laut menyusuri as sungai hingga bertemu pada tepi sungai;
- ff. PBU 35.19.04.2004-2006-390 yang terletak pada tepi sungai dengan koordinat $7^{\circ} 45' 11,634''$ LS dan $111^{\circ} 37' 13,842''$ BT, dilanjutkan mengarah ke timur laut menyusuri as sungai hingga bertemu tepi sungai;
- gg. dekat PABU 35.19.04.2006-2004-404 yang terletak pada tepi sungai dengan koordinat $7^{\circ} 45' 16,889''$ LS dan $111^{\circ} 37' 48,310''$ BT, dilanjutkan mengarah ke timur laut menyusuri as sungai hingga bertemu alur hutan;
- hh. TK 35.19.04.2004-04.2006-001 yang terletak pada alur hutan dengan koordinat $7^{\circ} 45' 19,925''$ LS dan $111^{\circ} 37' 57,358''$ BT, dilanjutkan mengarah ke timur laut menyusuri alur hutan hingga bertemu pekarangan;

- ii. dekat PABU 35.19.04.2006-2004-405 yang terletak pada pekarangan dengan koordinat $7^{\circ} 45' 15,180''$ LS dan $111^{\circ} 38' 6,362''$ BT, dilanjutkan mengarah ke tenggara menyusuri alur hutan hingga bertemu TK 35.19.04.2004-04.2005-04.2006-000 yang terletak pada simpul batas antara Desa Segulung, Desa Ngranget dan Desa Padas Kecamatan Dagangan Kabupaten Madiun dengan koordinat $7^{\circ} 45' 23,683''$ LS dan $111^{\circ} 38' 47,855''$ BT;
- jj. TK 35.19.04.2001-04.2002-04.2004-000 yang terletak pada simpul batas antara Desa Ketandan, Desa Tileng dan Desa Segulung Kecamatan Dagangan Kabupaten Madiun dengan koordinat $7^{\circ} 45' 41,389''$ LS dan $111^{\circ} 35' 47,361''$ BT, mengarah ke tenggara menyusuri kebun hingga bertemu kebun yang terletak pada dekat PABU 35.19.04.2004-2002-381 dengan koordinat $7^{\circ} 46' 1,905''$ LS dan $111^{\circ} 36' 21,503''$ BT, dilanjutkan mengarah ke , tenggara menyusuri kebun hingga bertemu jalan setapak;
- kk. TK 35.19.04.2002-04.2004-001 yang terletak pada jalan setapak dengan koordinat $7^{\circ} 46' 4,795''$ LS dan $111^{\circ} 36' 32,667''$ BT, dilanjutkan mengarah ke tenggara menyusuri jalan setapak hingga bertemu;
- ll. PBU 35.19.04.2002-2004-369 yang terletak pada tepi jalan dengan koordinat $7^{\circ} 46' 5,539''$ LS dan $111^{\circ} 36' 36,464''$ BT, dilanjutkan mengarah ke , timur laut menyusuri kebun hingga bertemu TK 35.19.04.2002-04.2003-04.2004-000 yang terletak pada simpul batas antara Desa Tileng, Desa Mendak dan Desa Segulung Kecamatan Dagangan Kabupaten Madiun dengan koordinat $7^{\circ} 45' 56,384''$ LS dan $111^{\circ} 36' 43,478''$ BT.

Pasal 5

- (1) Daftar TK Desa Segulung Kecamatan Dagangan sebagaimana dimaksud dalam Pasal 4 tercantum dalam Lampiran I yang merupakan bagian tidak terpisahkan dari Peraturan Bupati ini.
- (2) Peta Batas Desa Segulung Kecamatan Dagangan sebagaimana dimaksud dalam Pasal 4 tercantum dalam Lampiran II yang merupakan bagian tidak terpisahkan dari Peraturan Bupati ini.

Pasal 6

Peraturan Bupati ini mulai berlaku pada tanggal diundangkan.

Agar setiap orang mengetahuinya, memerintahkan pengundangan Peraturan Bupati ini dengan penempatannya dalam Berita Daerah Kabupaten Madiun.

Ditetapkan di Caruban
pada tanggal 8 Agustus 2024
Pj. BUPATI MADIUN,

ttd.

TONTRO PAHLAWANTO

Diundangkan di Caruban
pada tanggal 8 Agustus 2024
Pj. SEKRETARIS DAERAH,

ttd.

SODIK HERY PURNOMO

BERITA DAERAH KABUPATEN MADIUN TAHUN 2024 NOMOR 60

Salinan sesuai dengan aslinya

KEPALA BAGIAN HUKUM,



ALIF MARGIANTO

LAMPIRAN I
 PERATURAN BUPATI MADIUN
 NOMOR 60 TAHUN 2024
 TENTANG
 BATAS DESA SEGULUNG
 KECAMATAN DAGANGAN

DAFTAR TK DESA SEGULUNG KECAMATAN DAGANGAN

1. Daftar TK Desa Ketandan dengan Desa Segulung Kecamatan Dagangan

NO	TITIK KARTOMETRIK	KOORDINAT GEOGRAFIS		KOORDINAT UTM	
		LINTANG	BUJUR	X (M)	Y (M)
1	2	3	4	5	6
1	TK 35.19.03.2005- 04.2001- 04.2004-000	7° 44' 30,659" LS	111° 33' 42,678" BT	561955,259	9144199,965
2	PABU 35.19.04.2004- 2001-386	7° 44' 48,580" LS	111° 34' 27,009" BT	563312,425	9143647,797
3	PBU 35.19.04.2004- 2001-387	7° 44' 53,896" LS	111° 34' 52,175" BT	564083,073	9143483,494
4	PBU 35.19.04.2004- 2001-388	7° 45' 6,543" LS	111° 35' 6,402" BT	564518,311	9143094,517
5	PABU 35.19.04.2004- 2001-389	7° 45' 19,474" LS	111° 35' 11,982" BT	564688,692	9142697,169
6	TK 35.19.04.2001- 04.2004-001	7° 45' 25,182" LS	111° 35' 9,664" BT	564617,442	9142521,954
7	PBU 35.19.04.2004- 2001-391	7° 45' 35,377" LS	111° 35' 28,469" BT	565193,006	9142208,078
8	TK 35.19.04.2001- 04.2002- 04.2004-000	7° 45' 41,389" LS	111° 35' 47,361" BT	565771,396	9142022,643

2. Daftar TK Desa Mendak dengan Desa Segulung Kecamatan Dagangan

NO	TITIK KARTOMETRIK	KOORDINAT GEOGRAFIS		KOORDINAT UTM	
		LINTANG	BUJUR	X (M)	Y (M)
1	2	3	4	5	6
1	TK 35.19.04.2002- 04.2003- 04.2004-000	7° 45' 56,384" LS	111° 36' 43,478" BT	567489,605	9141559,693
2	PBU 35.19.04.2003- 2004-375	7° 45' 47,766" LS	111° 36' 45,096" BT	567539,543	9141824,293
3	PBU 35.19.04.2003- 2004-374	7° 45' 38,955" LS	111° 36' 37,382" BT	567303,671	9142095,201
4	TK 35.19.04.2003- 04.2004-001	7° 45' 28,019" LS	111° 36' 33,304" BT	567179,249	9142431,235
5	TK 35.19.04.2003- 04.2004-002	7° 45' 11,314" LS	111° 36' 14,324" BT	566598,611	9142945,085
6	PABU 35.19.04.2004- 2003-380	7° 45' 55,279" LS	111° 37' 38,567" BT	569177,046	9141591,170
7	TK 35.19.04.2003- 04.2004- 04.2005-000	7° 45' 36,835" LS	111° 39' 22,214" BT	572352,613	9142152,790

3. Daftar TK Desa Dagangan dengan Desa Segulung Kecamatan Dagangan

NO	TITIK KARTOMETRIK	KOORDINAT GEOGRAFIS		KOORDINAT UTM	
		LINTANG	BUJUR	X (M)	Y (M)
1	2	3	4	5	6
1	TK 35.19.04.2004- 04.2007- 04.2008-000	7° 43' 53,102" LS	111° 34' 57,181" BT	564238,968	9145350,253
2	TK 35.19.04.2004- 04.2006- 04.2007-000	7° 43' 39,334" LS	111° 35' 16,356" BT	564826,910	9145772,259

4. Daftar TK Desa Joho dengan Desa Segulung Kecamatan Dagangan

NO	TITIK KARTOMETRIK	KOORDINAT GEOGRAFIS		KOORDINAT UTM	
		LINTANG	BUJUR	X (M)	Y (M)
1	2	3	4	5	6
1	TK 35.19.04.2004- 04.2008- 04.2009-000	7° 44' 39,017" LS	111° 34' 41,325" BT	563751,333	9143940,882
2	TK 35.19.04.2004- 04.2008-001	7° 44' 34,970" LS	111° 34' 44,584" BT	563851,346	9144065,029
3	TK 35.19.04.2004- 04.2008-002	7° 44' 42,924" LS	111° 35' 8,760" BT	564591,546	9143819,752
4	PABU 35.19.04.2008- 2004-417	7° 44' 41,135" LS	111° 35' 9,766" BT	564622,416	9143874,633
5	PABU 35.19.04.2008- 2004-416	7° 44' 20,059" LS	111° 35' 8,042" BT	564570,506	9144521,974
6	TK 35.19.04.2004- 04.2008-003	7° 44' 13,694" LS	111° 35' 7,560" BT	564556,018	9144717,444
7	TK 35.19.04.2004- 04.2008-004	7° 44' 21,562" LS	111° 35' 35,802" BT	565420,778	9144474,623
8	PABU 35.19.04.2004- 2008-385	7° 44' 18,134" LS	111° 35' 40,000" BT	565549,512	9144579,717
9	PBU 35.19.04.2004- 04.2008-382	7° 44' 6,944" LS	111° 35' 15,976" BT	564814,090	9144924,396
10	TK 35.19.04.2004- 04.2007- 04.2008-000	7° 43' 53,102" LS	111° 34' 57,181" BT	564238,968	9145350,253

5. Daftar TK Desa Kepet dengan Desa Segulung Kecamatan Dagangan

NO	TITIK KARTOMETRIK	KOORDINAT GEOGRAFIS		KOORDINAT UTM	
		LINTANG	BUJUR	X (M)	Y (M)
1	2	3	4	5	6
1	TK 35.19.03.2005- 04.2004- 04.2009-000	7° 44' 9,895" LS	111° 33' 34,497" BT	561705,488	9144837,960
2	PBU 35.19.04.2009- 2004-420	7° 44' 19,738" LS	111° 34' 6,708" BT	562691,773	9144534,361
3	TK 35.19.04.2004- 04.2008- 04.2009-000	7° 44' 39,017" LS	111° 34' 41,325" BT	563751,333	9143940,882

6. Daftar TK Desa Ngranget dengan Desa Segulung Kecamatan Dagangan

NO	TITIK KARTOMETRIK	KOORDINAT GEOGRAFIS		KOORDINAT UTM	
		LINTANG	BUJUR	X (M)	Y (M)
1	2	3	4	5	6
1	TK 35.19.04.2004- 04.2005- 04.2006-000	7° 45' 23,683" LS	111° 38' 47,855" BT	571300,806	9142558,309
2	TK 35.19.04.2003- 04.2004- 04.2005-000	7° 45' 36,835" LS	111° 39' 22,214" BT	572352,613	9142152,790

7. Daftar TK Desa Padas dengan Desa Segulung Kecamatan Dagangan

NO	TITIK KARTOMETRIK	KOORDINAT GEOGRAFIS		KOORDINAT UTM	
		LINTANG	BUJUR	X (M)	Y (M)
1	2	3	4	5	6
1	TK 35.19.04.2004- 04.2006- 04.2007-000	7° 43' 39,334" LS	111° 35' 16,356" BT	564826,910	9145772,259
2	PBU 35.19.04.2006- 2004-402	7° 43' 55,106" LS	111° 35' 40,555" BT	565567,499	9145286,874
3	PBU 35.19.04.2006- 2004-401	7° 44' 11,462" LS	111° 36' 6,032" BT	566347,220	9144783,494

1	2	3	4	5	6
4	PBU 35.19.04.2004- 2006-383	7° 44' 21,621" LS	111° 36' 31,707" BT	567133,231	9144470,381
5	PBU 35.19.04.2004- 2006-384	7° 44' 53,463" LS	111° 36' 48,060" BT	567632,746	9143491,791
6	PBU 35.19.04.2004- 2006-390	7° 45' 11,634" LS	111° 37' 13,842" BT	568421,672	9142932,638
7	PABU 35.19.04.2006- 2004-404	7° 45' 16,889" LS	111° 37' 48,310" BT	569477,223	9142769,696
8	TK 35.19.04.2004- 04.2006-001	7° 45' 19,925" LS	111° 37' 57,358" BT	569754,232	9142676,041
9	PABU 35.19.04.2006- 2004-405	7° 45' 15,180" LS	111° 38' 6,362" BT	570030,246	9142821,358
10	TK 35.19.04.2004- 04.2005- 04.2006-000	7° 45' 23,683" LS	111° 38' 47,855" BT	571300,806	9142558,309

8. Daftar TK Desa Tileng dengan Desa Segulung Kecamatan Dagangan

NO	TITIK KARTOMETRIK	KOORDINAT GEOGRAFIS		KOORDINAT UTM	
		LINTANG	BUJUR	X (M)	Y (M)
1	2	3	4	5	6
1	TK 35.19.04.2001- 04.2002- 04.2004-000	7° 45' 41,389" LS	111° 35' 47,361" BT	565771,396	9142022,643
2	PABU 35.19.04.2004- 2002-381	7° 46' 1,905" LS	111° 36' 21,503" BT	566816,279	9141391,125

1	2	3	4	5	6
3	TK 35.19.04.2002- 04.2004-001	7° 46' 4,795" LS	111° 36' 32,667" BT	567158,112	9141301,884
4	PBU 35.19.04.2002- 2004-369	7° 46' 5,539" LS	111° 36' 36,464" BT	567274,382	9141278,859
5	TK 35.19.04.2002- 04.2003- 04.2004-000	7° 45' 56,384" LS	111° 36' 43,478" BT	567489,605	9141559,693

Pj. BUPATI MADIUN,

ttd.

TONTRO PAHLAWANTO

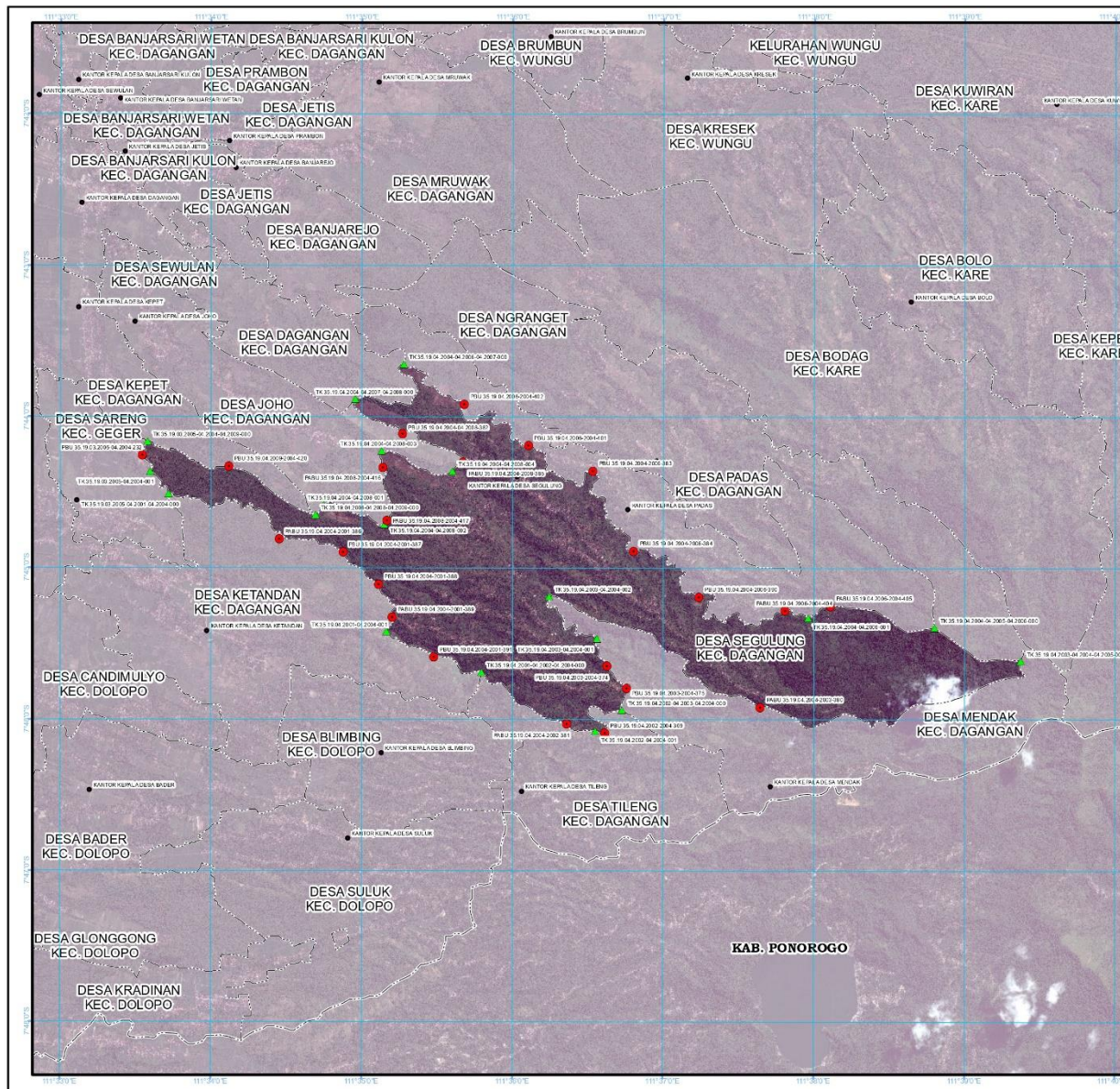

LAMPIRAN II
 PERATURAN BUPATI MADIUN
 NOMOR 60 TAHUN 2024
 TENTANG:
 BATAS DESA SEGULUNG KECAMATAN DAGANGAN

PETA BATAS DESA
 Kode Wilayah : 35.19.04.2004
DESA SEGULUNG
 KECAMATAN DAGANGAN
 KABUPATEN MADIUN
 PROVINSI JAWA TIMUR



Sistem Proyeksi : Transverse Mercator
 Sistem Grid : Grid Geografi dan Grid UTM Zone 49S
 Datum Horizontal : SNG1 2013

- Keterangan**
- Batas Kabupaten/Kota
 - - - - Batas Kecamatan
 - Batas Desa/Kelurahan
 - Kantor Kepala Desa/Lurah
 - ▲ Titik Kartometrik
 - ▲ Pili: PBU/PABU

Daftar Koordinat Batas Desa/Kelurahan

NO	NAMA PERSEGI PANJANG	KOORDINAT GEODESI		KODORDEG	URUT
		UTARA	BANGS		
1	POLIGON BATAS DESA SEGULUNG	7°48'18.00" S	111°30'00.00" E	00000000	1
2	POLIGON BATAS DESA SEGULUNG	7°48'18.00" S	111°30'00.00" E	00000000	2
3	POLIGON BATAS DESA SEGULUNG	7°48'18.00" S	111°30'00.00" E	00000000	3
4	POLIGON BATAS DESA SEGULUNG	7°48'18.00" S	111°30'00.00" E	00000000	4
5	POLIGON BATAS DESA SEGULUNG	7°48'18.00" S	111°30'00.00" E	00000000	5
6	POLIGON BATAS DESA SEGULUNG	7°48'18.00" S	111°30'00.00" E	00000000	6
7	POLIGON BATAS DESA SEGULUNG	7°48'18.00" S	111°30'00.00" E	00000000	7
8	POLIGON BATAS DESA SEGULUNG	7°48'18.00" S	111°30'00.00" E	00000000	8
9	POLIGON BATAS DESA SEGULUNG	7°48'18.00" S	111°30'00.00" E	00000000	9
10	POLIGON BATAS DESA SEGULUNG	7°48'18.00" S	111°30'00.00" E	00000000	10
11	POLIGON BATAS DESA SEGULUNG	7°48'18.00" S	111°30'00.00" E	00000000	11
12	POLIGON BATAS DESA SEGULUNG	7°48'18.00" S	111°30'00.00" E	00000000	12
13	POLIGON BATAS DESA SEGULUNG	7°48'18.00" S	111°30'00.00" E	00000000	13
14	POLIGON BATAS DESA SEGULUNG	7°48'18.00" S	111°30'00.00" E	00000000	14
15	POLIGON BATAS DESA SEGULUNG	7°48'18.00" S	111°30'00.00" E	00000000	15
16	POLIGON BATAS DESA SEGULUNG	7°48'18.00" S	111°30'00.00" E	00000000	16
17	POLIGON BATAS DESA SEGULUNG	7°48'18.00" S	111°30'00.00" E	00000000	17
18	POLIGON BATAS DESA SEGULUNG	7°48'18.00" S	111°30'00.00" E	00000000	18
19	POLIGON BATAS DESA SEGULUNG	7°48'18.00" S	111°30'00.00" E	00000000	19
20	POLIGON BATAS DESA SEGULUNG	7°48'18.00" S	111°30'00.00" E	00000000	20
21	POLIGON BATAS DESA SEGULUNG	7°48'18.00" S	111°30'00.00" E	00000000	21
22	POLIGON BATAS DESA SEGULUNG	7°48'18.00" S	111°30'00.00" E	00000000	22
23	POLIGON BATAS DESA SEGULUNG	7°48'18.00" S	111°30'00.00" E	00000000	23
24	POLIGON BATAS DESA SEGULUNG	7°48'18.00" S	111°30'00.00" E	00000000	24
25	POLIGON BATAS DESA SEGULUNG	7°48'18.00" S	111°30'00.00" E	00000000	25
26	POLIGON BATAS DESA SEGULUNG	7°48'18.00" S	111°30'00.00" E	00000000	26
27	POLIGON BATAS DESA SEGULUNG	7°48'18.00" S	111°30'00.00" E	00000000	27
28	POLIGON BATAS DESA SEGULUNG	7°48'18.00" S	111°30'00.00" E	00000000	28
29	POLIGON BATAS DESA SEGULUNG	7°48'18.00" S	111°30'00.00" E	00000000	29
30	POLIGON BATAS DESA SEGULUNG	7°48'18.00" S	111°30'00.00" E	00000000	30
31	POLIGON BATAS DESA SEGULUNG	7°48'18.00" S	111°30'00.00" E	00000000	31
32	POLIGON BATAS DESA SEGULUNG	7°48'18.00" S	111°30'00.00" E	00000000	32
33	POLIGON BATAS DESA SEGULUNG	7°48'18.00" S	111°30'00.00" E	00000000	33
34	POLIGON BATAS DESA SEGULUNG	7°48'18.00" S	111°30'00.00" E	00000000	34
35	POLIGON BATAS DESA SEGULUNG	7°48'18.00" S	111°30'00.00" E	00000000	35
36	POLIGON BATAS DESA SEGULUNG	7°48'18.00" S	111°30'00.00" E	00000000	36
37	POLIGON BATAS DESA SEGULUNG	7°48'18.00" S	111°30'00.00" E	00000000	37
38	POLIGON BATAS DESA SEGULUNG	7°48'18.00" S	111°30'00.00" E	00000000	38
39	POLIGON BATAS DESA SEGULUNG	7°48'18.00" S	111°30'00.00" E	00000000	39
40	POLIGON BATAS DESA SEGULUNG	7°48'18.00" S	111°30'00.00" E	00000000	40
41	POLIGON BATAS DESA SEGULUNG	7°48'18.00" S	111°30'00.00" E	00000000	41
42	POLIGON BATAS DESA SEGULUNG	7°48'18.00" S	111°30'00.00" E	00000000	42
43	POLIGON BATAS DESA SEGULUNG	7°48'18.00" S	111°30'00.00" E	00000000	43
44	POLIGON BATAS DESA SEGULUNG	7°48'18.00" S	111°30'00.00" E	00000000	44
45	POLIGON BATAS DESA SEGULUNG	7°48'18.00" S	111°30'00.00" E	00000000	45

Pj. Bupati Madiun,
 ttd.
Tontro Pahlawanto

Riwayat Peta:
 - Peta ini menggunakan Citra Tepeg Resolusi Tinggi Badan Informasi Geospasial dengan Resolusi Spasial 0.5 meter
 - Batas wilayah desa/kelurahan ini berdasarkan hasil pelebaran dan kesepakatan antar desa/kelurahan tahun 2022
 - Peta ini memiliki tingkat ketelitian peta skala 1:5.000