



SALINAN

BUPATI MADIUN
PROVINSI JAWA TIMUR

PERATURAN BUPATI MADIUN
NOMOR 33 TAHUN 2024
TENTANG
BATAS DESA REJOSARI KECAMATAN KEBONSARI

DENGAN RAHMAT TUHAN YANG MAHA ESA

BUPATI MADIUN,

- Menimbang : Bahwa sebagai tindaklanjut ketentuan Pasal 9 ayat (3) Peraturan Menteri Dalam Negeri Nomor 45 Tahun 2016 tentang Pedoman Penetapan dan Penegasan Batas Desa, perlu menetapkan Peraturan Bupati tentang Batas Desa Rejosari Kecamatan Kebonsari;
- Mengingat : 1. Pasal 18 Undang-Undang Dasar Negara Republik Indonesia Tahun 1945;
2. Undang-Undang Nomor 12 Tahun 1950 tentang Pembentukan Daerah - Daerah Kabupaten dalam Lingkungan Propinsi Djawa Timur (Lembaran Negara Republik Indonesia Tahun 1950 Nomor 19, Tambahan Lembaran Negara Republik Indonesia Nomor 9) sebagaimana telah diubah dengan Undang - Undang Nomor 2 Tahun 1965 tentang Perubahan Batas Wilayah Kota Praja Surabaya dan Daerah Tingkat II Surabaya dengan mengubah Undang - Undang Nomor 12 Tahun 1950 tentang Pembentukan Daerah - Daerah Kabupaten Dalam Lingkungan Propinsi Djawa Timur

dan Undang - Undang Nomor 16 Tahun 1950 tentang Pembentukan Daerah-Daerah Kota Besar Dalam Lingkungan Propinsi Djawa Timur, Djawa Tengah, Djawa Barat dan Dalam Daerah Istimewa Jogjakarta (Lembaran Negara Republik Indonesia Tahun 1965 Nomor 19, Tambahan Negara Republik Indonesia Nomor 2730);

3. Undang-Undang Nomor 6 Tahun 2014 tentang Desa (Lembaran Negara Republik Indonesia Tahun 2014 Nomor 7, Tambahan Lembaran Negara Republik Indonesia Nomor 5495) sebagaimana telah dirubah beberapa kali terakhir dengan Undang-Undang Nomor 6 Tahun 2023 tentang Penetapan Peraturan Pemerintah Pengganti Undang-Undang Nomor 2 Tahun 2022 tentang Cipta Kerja Menjadi Undang-Undang (Lembaran Negara Republik Indonesia Tahun 2023 Nomor 41, Tambahan Lembaran Negara Republik Indonesia Nomor 6856);
4. Undang-Undang Nomor 23 Tahun 2014 tentang Pemerintahan Daerah (Lembaran Negara Republik Indonesia Tahun 2014 Nomor 244, Tambahan Lembaran Negara Republik Indonesia Nomor 5587) sebagaimana telah diubah beberapa kali terakhir dengan Undang-Undang Nomor 6 Tahun 2023 tentang Penetapan Peraturan Pemerintah Pengganti Undang-Undang Nomor 2 Tahun 2022 tentang Cipta Kerja Menjadi Undang-Undang (Lembaran Negara Republik Indonesia Tahun 2023 Nomor 41, Tambahan Lembaran Negara Republik Indonesia Nomor 6856);
5. Undang-Undang Nomor 4 Tahun 2023 tentang Pengembangan dan Penguatan Sektor Keuangan (Lembaran Negara Republik Indonesia Tahun 2023 Nomor 4, Tambahan Lembaran Negara Republik Indonesia Nomor 6845);

6. Peraturan Pemerintah Nomor 43 Tahun 2014 tentang Peraturan Pelaksanaan Undang-Undang Nomor 6 Tahun 2014 tentang Desa (Lembaran Negara Republik Indonesia Tahun 2014 Nomor 113, Tambahan Lembaran Negara Republik Indonesia Nomor 5539) sebagaimana telah diubah beberapa kali terakhir dengan Peraturan Pemerintah Nomor 11 Tahun 2021 tentang Badan Usaha Milik Desa (Lembaran Negara Republik Indonesia Tahun 2021 Nomor 21, Tambahan Lembaran Negara Republik Indonesia Nomor 6623);
7. Peraturan Pemerintah Nomor 17 Tahun 2018 tentang Kecamatan (Lembaran Negara Republik Indonesia Tahun 2018 Nomor 73);
8. Peraturan Menteri Dalam Negeri Nomor 80 Tahun 2015 tentang Pembentukan Produk Hukum Daerah (Berita Negara Republik Indonesia Tahun 2015 Nomor 2036), sebagaimana telah diubah dengan Peraturan Menteri Dalam Negeri Nomor 120 Tahun 2018 tentang Perubahan Atas Peraturan Menteri Dalam Negeri Nomor 80 Tahun 2015 tentang Pembentukan Produk Hukum Daerah (Berita Negara Republik Indonesia Tahun 2018 Nomor 157);
9. Peraturan Menteri Dalam Negeri Nomor 45 Tahun 2016 tentang Pedoman Penetapan dan Penegasan Batas Desa (Berita Negara Republik Indonesia Tahun 2016 Nomor 1038);
10. Peraturan Menteri Dalam Negeri Nomor 141 Tahun 2017 tentang Penegasan Batas Daerah (Berita Negara Republik Indonesia Tahun 2018 Nomor 79);
11. Peraturan Daerah Kabupaten Madiun Nomor 1 Tahun 2015 tentang Desa (Lembaran Daerah Kabupaten Madiun Tahun 2015 Nomor 1) sebagaimana telah diubah beberapa kali terakhir dengan Peraturan Daerah Kabupaten Madiun Nomor 3 Tahun 2019 tentang Perubahan Kedua Atas Peraturan Daerah Kabupaten Madiun Nomor 1 Tahun 2015 tentang Desa (Lembaran Daerah Kabupaten Madiun Tahun 2019 Nomor 3);

MEMUTUSKAN:

Menetapkan : PERATURAN BUPATI TENTANG BATAS DESA REJOSARI
KECAMATAN KEBONSARI.

Pasal 1

Dalam Peraturan Bupati ini yang dimaksud dengan:

1. Daerah adalah Kabupaten Madiun.
2. Pemerintah Daerah adalah Kepala Daerah sebagai unsur Penyelenggara Pemerintah Daerah yang memimpin pelaksanaan unsur pemerintahan yang menjadi kewenangan daerah otonom.
3. Bupati adalah Bupati Madiun.
4. Kecamatan adalah bagian wilayah dari Daerah yang dipimpin oleh camat.
5. Kelurahan adalah bagian wilayah dari kecamatan sebagai perangkat kecamatan.
6. Desa adalah desa dan desa adat atau yang disebut dengan nama lain, selanjutnya disebut Desa adalah kesatuan masyarakat hukum yang memiliki batas wilayah yang berwenang untuk mengatur dan mengurus urusan pemerintahan, kepentingan masyarakat setempat berdasarkan prakarsa masyarakat, hak asal usul, dan/atau hak tradisional yang diakui dan dihormati dalam sistem pemerintahan Negara Kesatuan Republik Indonesia.
7. Batas Desa adalah pembatas wilayah administrasi pemerintahan antar Desa yang merupakan rangkaian titik-titik koordinat yang berada pada permukaan bumi dapat berupa tanda-tanda alam seperti igir/punggungan gunung/pegunungan (watershed), median sungai dan/atau unsur buatan dilapangan yang dituangkan dalam bentuk peta.
8. Penetapan batas desa adalah proses penetapan batas desa secara kartometrik di atas suatu peta dasar yang disepakati.
9. Penegasan batas desa adalah kegiatan penentuan titik-titik koordinat batas desa yang dapat dilakukan dengan metode kartometrik dan/survei dilapangan yang dituangkan dalam bentuk peta batas dengan daftar titik-titik koordinat desa.

10. Metode kartometrik adalah penelusuran/ penarikan garis batas pada peta kerja dan pengukuran/perhitungan posisi titik, garis, jarak dan luas cakupan wilayah dengan menggunakan peta dasar dan informasi geospasial lainnya sebagai pendukung.
11. Titik Kartometrik, yang selanjutnya disingkat TK adalah suatu hasil dari perpotongan antara garis lintang dan garis bujur yang menunjukkan suatu objek baik itu orang, lokasi, atau gedung dalam sebuah lokasi di lapangan atau bumi dengan di peta.
12. Peta dasar adalah peta yang menyajikan unsur-unsur alam dan/atau buatan manusia, yang berada dipermukaan bumi digambarkan pada suatu bidang datar dengan skala, penomoran, proyeksi dan georeferensi tertentu.
13. Peta Batas Desa adalah peta yang menyajikan semua unsur batas dan unsur lainnya, seperti pilar batas, garis batas, toponimi perairan dan transportasi.
14. Bujur Timur yang selanjutnya disingkat BT adalah garis maya lurus yang ditarik dari kutub selatan hingga kutub utara bumi yang posisinya berada di sebelah timur Kota Greenwich.
15. Lintang Selatan yang selanjutnya disingkat LS adalah garis maya yang melingkari bumi ditarik dari arah barat hingga ke timur atau sebaliknya, sejajar dengan *equator* (garis khatulistiwa) dan posisinya berada di sebelah selatan *equator* (garis khatulistiwa).
16. Pilar Batas Utama yang selanjutnya disingkat PBU adalah Pilar Batas yang dipasang di titik-titik tertentu, terutama di titik awal, titik akhir Garis Batas, dan atau pada jarak tertentu di sepanjang Garis Batas.
17. Pilar Acuan Batas Utama selanjutnya disingkat PABU adalah pilar yang dipasang sebagai tanda batas antar Desa yang diletakkan disisi batas alam atau batas buatan yang berfungsi sebagai titik ikat Garis Batas antar desa.

Pasal 2

Peraturan Bupati ini bertujuan untuk menciptakan tertib administrasi pemerintahan, memberikan kejelasan dan kepastian hukum terhadap batas dan luas wilayah yang memenuhi aspek teknis dan yuridis.

Pasal 3

- (1) Dengan Peraturan Bupati ini ditetapkan Batas Desa Rejosari Kecamatan Kebonsari ;
- (2) Desa Rejosari Kecamatan Kebonsari memiliki luas 4,87 (empat koma delapan puluh tujuh) kilometer persegi.

Pasal 4

- (1) Batas Desa Rejosari Kecamatan Kebonsari sebagaimana dimaksud dalam Pasal 3 sebagai berikut:
 - a. Sebelah utara berbatasan dengan Desa Kedondong Kecamatan Kebonsari ;
 - b. sebelah barat berbatasan dengan Kabupaten Magetan ;
 - c. sebelah selatan berbatasan dengan Desa Mojorejo, Desa Sidorejo dan Desa Kebonsari Kecamatan Kebonsari ; dan
 - d. sebelah timur berbatasan dengan Desa Kebonsari dan Desa Balerejo Kecamatan Kebonsari.
- (2) Batas Desa Rejosari Kecamatan Kebonsari sebagaimana dimaksud pada ayat (1) dengan perincian titik koordinat sebagai berikut:
 - a. TK 35.19.01.2010-01.2012-01.2013-000 yang terletak pada simpul batas antara Desa Rejosari, BDesa alerejo dan Desa Kedondong Kecamatan Kebonsari Kabupaten Madiun dengan koordinat 7° 42' 58,825" LS dan 111° 29' 30,007" BT, mengarah ke barat daya menyusuri tepi barat jalan hingga bertemu pematang sawah;

- b. TK 35.19.01.2010-01.2012-001 yang terletak pada pematang sawah dengan koordinat $7^{\circ} 43' 0,559''$ LS dan $111^{\circ} 29' 29,314''$ BT, dilanjutkan mengarah ke tenggara menyusuri pematang sawah hingga bertemu pada jalan;
- c. TK 35.19.01.2010-01.2012-002 yang terletak pada jalan dengan koordinat $7^{\circ} 43' 3,228''$ LS dan $111^{\circ} 29' 28,179''$ BT, dilanjutkan mengarah ke barat daya menyusuri tepi barat jalan hingga bertemu pematang sawah;
- d. PBU 35.19.01.2010-2012-82 yang terletak pada pematang sawah dengan koordinat $7^{\circ} 43' 3,910''$ LS dan $111^{\circ} 29' 27,614''$ BT, dilanjutkan mengarah ke barat daya menyusuri pematang sawah hingga bertemu saluran irigasi;
- e. TK 35.19.01.2010-01.2012-003 yang terletak pada saluran irigasi dengan koordinat $7^{\circ} 43' 9,419''$ LS dan $111^{\circ} 29' 21,936''$ BT, dilanjutkan mengarah ke tenggara menyusuri tepi selatan saluran irigasi hingga bertemu pematang sawah;
- f. TK 35.19.01.2010-01.2012-004 yang terletak pada pematang sawah dengan koordinat $7^{\circ} 43' 9,569''$ LS dan $111^{\circ} 29' 22,471''$ BT, dilanjutkan mengarah ke barat daya menyusuri pematang sawah hingga bertemu pematang sawah;
- g. PBU 35.19.01.2012-2010-104 yang terletak pada pematang sawah dengan koordinat $7^{\circ} 43' 17,578''$ LS dan $111^{\circ} 29' 20,115''$ BT, dilanjutkan mengarah ke barat laut menyusuri pematang sawah hingga bertemu saluran irigasi;

- h. TK 35.19.01.2010-01.2012-005 yang terletak pada saluran irigasi dengan koordinat $7^{\circ} 43' 19,222''$ LS dan $111^{\circ} 29' 18,118''$ BT, dilanjutkan mengarah ke barat daya menyusuri as saluran irigasi hingga bertemu pekarangan;
- i. TK 35.19.01.2010-01.2012-006 yang terletak pada pekarangan dengan koordinat $7^{\circ} 43' 25,908''$ LS dan $111^{\circ} 29' 16,443''$ BT, dilanjutkan mengarah ke barat menyusuri pekarangan hingga bertemu jalan;
- j. TK 35.19.01.2010-01.2012-007 yang terletak pada jalan dengan koordinat $7^{\circ} 43' 25,432''$ LS dan $111^{\circ} 29' 13,283''$ BT, dilanjutkan mengarah ke barat menyusuri tepi utara saluran hingga bertemu tepi saluran irigasi;
- k. PBU 35.19.01.2012-2010-105 yang terletak pada tepi saluran irigasi dengan koordinat $7^{\circ} 43' 23,620''$ LS dan $111^{\circ} 29' 5,592''$ BT, dilanjutkan mengarah ke barat menyusuri tepi utara saluran hingga bertemu kebun bambu;
- l. TK 35.19.01.2010-01.2012-008 yang terletak pada kebun bambu dengan koordinat $7^{\circ} 43' 23,559''$ LS dan $111^{\circ} 29' 5,355''$ BT, dilanjutkan mengarah ke barat daya menyusuri kebun bambu hingga bertemu TK 35.19.01.2010-01.2011-01.2012-000 yang terletak pada simpul batas antara Desa Rejosari, Desa Kebonsari dan Desa Balerejo Kecamatan Kebonsari Kabupaten Madiun dengan koordinat $7^{\circ} 43' 31,285''$ LS dan $111^{\circ} 29' 4,877''$ BT;
- m. TK 35.19.01.2007-01.2010-01.2011-000 yang terletak pada simpul batas antara Desa Sidorejo, Desa Rejosari dan Desa Kebonsari Kecamatan Kebonsari Kabupaten Madiun dengan koordinat $7^{\circ} 44' 22,829''$ LS dan $111^{\circ} 28' 15,722''$ BT, mengarah ke utara menyusuri as saluran irigasi hingga bertemu pematang sawah;

- n. PBU 35.19.01.2011-2010-96 yang terletak pada pematang sawah dengan koordinat $7^{\circ} 44' 12,642''$ LS dan $111^{\circ} 28' 19,242''$ BT, dilanjutkan mengarah ke utara menyusuri pematang sawah hingga bertemu jalan sawah;
- o. TK 35.19.01.2010-01.2011-001 yang terletak pada jalan sawah dengan koordinat $7^{\circ} 44' 9,252''$ LS dan $111^{\circ} 28' 18,590''$ BT, dilanjutkan mengarah ke utara menyusuri as jalan sawah hingga bertemu tepi sungai;
- p. PBU 35.19.01.2011-2010-95 yang terletak pada tepi sungai dengan koordinat $7^{\circ} 44' 0,660''$ LS dan $111^{\circ} 28' 20,203''$ BT, dilanjutkan mengarah ke timur laut menyusuri as sungai hingga bertemu jalan;
- q. TK 35.19.01.2010-01.2011-002 yang terletak pada jalan dengan koordinat $7^{\circ} 43' 50,918''$ LS dan $111^{\circ} 28' 26,790''$ BT, dilanjutkan mengarah ke timur menyusuri as jalan hingga bertemu sungai;
- r. TK 35.19.01.2010-01.2011-003 yang terletak pada sungai dengan koordinat $7^{\circ} 43' 51,111''$ LS dan $111^{\circ} 28' 27,522''$ BT, dilanjutkan mengarah ke timur laut menyusuri as sungai hingga bertemu tepi saluran irigasi;
- s. PBU 35.19.01.2011-2010-94 yang terletak pada tepi saluran irigasi dengan koordinat $7^{\circ} 43' 43,767''$ LS dan $111^{\circ} 28' 29,119''$ BT, dilanjutkan mengarah ke tenggara menyusuri as saluran irigasi hingga bertemu pematang sawah;
- t. TK 35.19.01.2010-01.2011-004 yang terletak pada pematang sawah dengan koordinat $7^{\circ} 43' 40,350''$ LS dan $111^{\circ} 28' 42,488''$ BT, dilanjutkan mengarah ke timur menyusuri pematang sawah hingga bertemu pematang sawah;

- u. PBU 35.19.01.2010-2011-84 yang terletak pada pematang sawah dengan koordinat $7^{\circ} 43' 39,990''$ LS dan $111^{\circ} 28' 45,541''$ BT, dilanjutkan mengarah ke utara menyusuri pematang sawah hingga bertemu saluran irigasi;
- v. TK 35.19.01.2010-01.2011-005 yang terletak pada saluran irigasi dengan koordinat $7^{\circ} 43' 37,894''$ LS dan $111^{\circ} 28' 51,098''$ BT, dilanjutkan mengarah ke timur laut menyusuri as saluran irigasi hingga bertemu tepi saluran irigasi;
- w. PBU 35.19.01.2010-2011-83 yang terletak pada tepi saluran irigasi dengan koordinat $7^{\circ} 43' 38,100''$ LS dan $111^{\circ} 28' 53,812''$ BT, dilanjutkan mengarah ke timur laut menyusuri as sungai hingga bertemu TK 35.19.01.2010-01.2011-01.2012-000 yang terletak pada simpul batas antara Desa Rejosari, Desa Kebonsari dan Desa Balerejo Kecamatan Kebonsari Kabupaten Madiun dengan koordinat $7^{\circ} 43' 31,285''$ LS dan $111^{\circ} 29' 4,877''$ BT;
- x. TK 35.19.01.2010-01.2013-35.20-000 yang terletak pada simpul batas antara Desa Rejosari, Desa Kedondong Kecamatan Kebonsari Kabupaten Madiun dan Kabupaten Magetan dengan koordinat $7^{\circ} 42' 31,522''$ LS dan $111^{\circ} 28' 32,684''$ BT, mengarah ke barat daya menyusuri as saluran irigasi hingga bertemu tepi saluran irigasi;
- y. PBU 35.19.01.2010-2013-81 yang terletak pada tepi saluran irigasi dengan koordinat $7^{\circ} 42' 38,932''$ LS dan $111^{\circ} 28' 32,879''$ BT, dilanjutkan mengarah ke tenggara menyusuri as saluran irigasi hingga bertemu pematang sawah;

- z. TK 35.19.01.2010-01.2013-001 yang terletak pada pematang sawah dengan koordinat $7^{\circ} 42' 42,171''$ LS dan $111^{\circ} 28' 40,012''$ BT, dilanjutkan mengarah ke selatan menyusuri pematang sawah hingga bertemu tepi jalan;
- aa. PBU 35.19.01.2010-2013-89 yang terletak pada tepi jalan dengan koordinat $7^{\circ} 42' 47,963''$ LS dan $111^{\circ} 28' 38,671''$ BT, dilanjutkan mengarah ke timur menyusuri tepi selatan Jalan Raya Kebonsari hingga bertemu Jalan Raya Kebonsari;
- bb. TK 35.19.01.2010-01.2013-002 yang terletak pada Jalan Raya Kebonsari dengan koordinat $7^{\circ} 42' 50,110''$ LS dan $111^{\circ} 28' 39,671''$ BT, dilanjutkan mengarah ke timur menyusuri tepi selatan Jalan Raya Kebonsari hingga bertemu perempatan jalan;
- cc. TK 35.19.01.2010-01.2013-003 yang terletak pada perempatan jalan dengan koordinat $7^{\circ} 42' 50,390''$ LS dan $111^{\circ} 28' 41,765''$ BT, dilanjutkan mengarah ke barat daya menyusuri tepi selatan Jalan Raya Kebonsari hingga bertemu pematang sawah;
- dd. TK 35.19.01.2010-01.2013-004 yang terletak pada pematang sawah dengan koordinat $7^{\circ} 42' 51,944''$ LS dan $111^{\circ} 28' 41,117''$ BT, dilanjutkan mengarah ke tenggara menyusuri pematang sawah hingga bertemu tepi jalan;
- ee. PBU 35.19.01.2010-2013-90 yang terletak pada tepi jalan dengan koordinat $7^{\circ} 42' 54,758''$ LS dan $111^{\circ} 28' 49,644''$ BT, dilanjutkan mengarah ke barat daya menyusuri as saluran irigasi hingga bertemu pematang sawah;
- ff. TK 35.19.01.2010-01.2013-005 yang terletak pada pematang sawah dengan koordinat $7^{\circ} 42' 56,643''$ LS dan $111^{\circ} 28' 49,011''$ BT, dilanjutkan mengarah ke timur menyusuri pematang sawah hingga bertemu tepi jalan ;

- gg. dekat PABU 35.19.01.2013-2010-109 yang terletak pada tepi jalan dengan koordinat $7^{\circ} 43' 3,105''$ LS dan $111^{\circ} 28' 57,196''$ BT, dilanjutkan mengarah ke timur menyusuri as jalan desa hingga bertemu sungai;
- hh. TK 35.19.01.2010-01.2013-006 yang terletak pada sungai dengan koordinat $7^{\circ} 43' 4,084''$ LS dan $111^{\circ} 29' 3,275''$ BT, dilanjutkan mengarah ke selatan menyusuri tepi timur sungai hingga bertemu pekarangan;
- ii. TK 35.19.01.2010-01.2013-007 yang terletak pada pekarangan dengan koordinat $7^{\circ} 42' 55,297''$ LS dan $111^{\circ} 29' 7,305''$ BT, dilanjutkan mengarah ke timur menyusuri pekarangan hingga bertemu Jalan Raya Rejosari;
- jj. TK 35.19.01.2010-01.2013-008 yang terletak pada Jalan Raya Rejosari Kedondong dilanjutkan dengan koordinat $7^{\circ} 42' 56,249''$ LS dan $111^{\circ} 29' 11,277''$ BT, mengarah ke selatan menyusuri tepi barat Jalan Serut Sewu hingga bertemu pematang sawah;
- kk. TK 35.19.01.2010-01.2013-009 yang terletak pada pematang sawah dengan koordinat $7^{\circ} 43' 8,169''$ LS dan $111^{\circ} 29' 9,622''$ BT, dilanjutkan mengarah ke timur menyusuri pematang sawah hingga bertemu pematang sawah ;
- ll. dekat PABU 35.19.01.2013-2010-110 yang terletak pada pematang sawah dengan koordinat $7^{\circ} 43' 8,357''$ LS dan $111^{\circ} 29' 10,174''$ BT, dilanjutkan mengarah ke timur laut menyusuri pematang sawah hingga bertemu saluran irigasi;

- mm. TK 35.19.01.2010-01.2013-010 yang terletak pada saluran irigasi dengan koordinat $7^{\circ} 43' 11,710''$ LS dan $111^{\circ} 29' 15,365''$ BT, dilanjutkan mengarah ke tenggara menyusuri as saluran irigasi hingga bertemu pematang sawah;
- nn. TK 35.19.01.2010-01.2013-011 yang terletak pada pematang sawah dengan koordinat $7^{\circ} 43' 12,498''$ LS dan $111^{\circ} 29' 17,386''$ BT, dilanjutkan mengarah ke utara menyusuri pematang sawah hingga bertemu saluran irigasi;
- oo. TK 35.19.01.2010-01.2013-012 yang terletak pada saluran irigasi dengan koordinat $7^{\circ} 43' 0,931''$ LS dan $111^{\circ} 29' 22,245''$ BT, dilanjutkan mengarah ke utara menyusuri as saluran irigasi hingga bertemu pematang sawah;
- pp. TK 35.19.01.2010-01.2013-013 yang terletak pada pematang sawah dengan koordinat $7^{\circ} 42' 55,517''$ LS dan $111^{\circ} 29' 21,498''$ BT, hingga bertemu Jalan Raya Kebonsari;
- qq. TK 35.19.01.2010-01.2013-014 yang terletak pada Jalan Raya Kebonsari dengan koordinat $7^{\circ} 42' 58,107''$ LS dan $111^{\circ} 29' 23,903''$ BT, dilanjutkan mengarah ke timur menyusuri tepi selatan Jalan Raya Kebonsari dilanjutkan mengarah ke timur menyusuri tepi selatan Jalan Raya Kebonsari hingga bertemu saluran irigasi;
- rr. TK 35.19.01.2010-01.2013-015 yang terletak pada saluran irigasi dengan koordinat $7^{\circ} 42' 59,225''$ LS dan $111^{\circ} 29' 28,577''$ BT, dilanjutkan mengarah ke utara menyusuri as saluran irigasi hingga bertemu pematang sawah;

- ss. TK 35.19.01.2010-01.2013-016 yang terletak pada pematang sawah dengan koordinat $7^{\circ} 42' 58,258''$ LS dan $111^{\circ} 29' 28,741''$ BT, dilanjutkan mengarah ke tenggara menyusuri pematang sawah hingga bertemu TK 35.19.01.2010-01.2012-01.2013-000 yang terletak pada simpul batas antara Desa Rejosari, Desa Balerejo dan Desa Kedondong Kecamatan Kebonsari Kabupaten Madiun dengan koordinat $7^{\circ} 42' 58,825''$ LS dan $111^{\circ} 29' 30,007''$ BT;
- tt. TK 35.19.01.2009-01.2010-35.20-000 yang terletak pada simpul batas antara Desa Mojorejo, Desa Rejosari Kecamatan Kebonsari Kabupaten Madiun dan Kabupaten Magetan dengan koordinat $7^{\circ} 43' 52,682''$ LS dan $111^{\circ} 27' 32,916''$ BT, mengarah ke tenggara menyusuri saluran irigasi hingga bertemu Jalan Raya Kebonsari;
- uu. TK 35.19.01.2009-01.2010-001 yang terletak pada Jalan Raya Kebonsari - Ponorogo dengan koordinat $7^{\circ} 43' 55,680''$ LS dan $111^{\circ} 27' 43,118''$ BT, dilanjutkan mengarah ke tenggara menyusuri kebun hingga bertemu pekarangan;
- vv. PBU 35.19.01.2010-2009-88 yang terletak pada pekarangan dengan koordinat $7^{\circ} 43' 56,162''$ LS dan $111^{\circ} 27' 44,677''$ BT, dilanjutkan mengarah ke timur laut menyusuri kebun hingga bertemu pekarangan;
- ww. TK 35.19.01.2009-01.2010-002 yang terletak pada pekarangan dengan koordinat $7^{\circ} 43' 53,127''$ LS dan $111^{\circ} 27' 45,461''$ BT, dilanjutkan mengarah ke utara menyusuri pemukiman hingga bertemu Jalan Hasanudin;

- xx. TK 35.19.01.2009-01.2010-003 yang terletak pada Jalan Hasanudin dengan koordinat $7^{\circ} 43' 51,011''$ LS dan $111^{\circ} 27' 45,251''$ BT, dilanjutkan mengarah ke barat menyusuri tepi Jalan Hasanudin hingga bertemu pekarangan;
- yy. TK 35.19.01.2009-01.2010-004 yang terletak pada pekarangan dengan koordinat $7^{\circ} 43' 50,901''$ LS dan $111^{\circ} 27' 44,859''$ BT, dilanjutkan mengarah ke utara menyusuri pekarangan hingga bertemu tepi saluran irigasi;
- zz. PBU 35.19.01.2010-2009-87 yang terletak pada tepi saluran irigasi dengan koordinat $7^{\circ} 43' 48,881''$ LS dan $111^{\circ} 27' 45,096''$ BT, dilanjutkan mengarah ke tenggara menyusuri saluran irigasi hingga bertemu jalan desa;
- aaa. TK 35.19.01.2009-01.2010-005 yang terletak pada jalan desa dengan koordinat $7^{\circ} 43' 52,988''$ LS dan $111^{\circ} 28' 4,623''$ BT, dilanjutkan mengarah ke tenggara menyusuri selatan jalan desa hingga bertemu tepi jalan desa ;
- bbb. dekat PABU 35.19.01.2010-2009-86 yang terletak pada jalan desa dengan koordinat $7^{\circ} 43' 53,389''$ LS dan $111^{\circ} 28' 6,016''$ BT, dilanjutkan mengarah ke selatan menyusuri selatan barat desa hingga bertemu pematang sawah;
- ccc. TK 35.19.01.2009-01.2010-006 yang terletak pada pematang sawah dengan koordinat $7^{\circ} 43' 55,799''$ LS dan $111^{\circ} 28' 6,572''$ BT, dilanjutkan mengarah ke tenggara menyusuri pematang sawah hingga bertemu saluran irigasi;
- ddd. TK 35.19.01.2009-01.2010-007 yang terletak pada saluran irigasi dengan koordinat $7^{\circ} 43' 58,392''$ LS dan $111^{\circ} 28' 5,381''$ BT, dilanjutkan mengarah ke selatan menyusuri saluran irigasi hingga bertemu tepi jalan;

- eee. PBU 35.19.01.2009-2010-79 yang terletak pada tepi jalan dengan koordinat $7^{\circ} 44' 1,818''$ LS dan $111^{\circ} 28' 4,778''$ BT, dilanjutkan mengarah ke selatan menyusuri saluran irigasi hingga bertemu saluran irigasi;
- fff. PBU 35.19.01.2009-2010-78 yang terletak pada tepi saluran irigasi dengan koordinat $7^{\circ} 44' 12,822''$ LS dan $111^{\circ} 28' 4,385''$ BT, dilanjutkan mengarah ke barat daya menyusuri saluran irigasi hingga bertemu pematang sawah;
- ggg. TK 35.19.01.2009-01.2010-008 yang terletak pada pematang sawah dengan koordinat $7^{\circ} 44' 19,679''$ LS dan $111^{\circ} 28' 3,647''$ BT, dilanjutkan mengarah ke timur laut menyusuri pematang sawah hingga bertemu TK 35.19.01.2007-01.2009-01.2010-000 yang terletak pada simpul batas antara Desa Sidorejo, Desa Mojorejo dan Desa Rejosari Kecamatan Kebonsari Kabupaten Madiun dengan koordinat $7^{\circ} 44' 19,938''$ LS dan $111^{\circ} 28' 4,569''$ BT;
- hhh.TK 35.19.01.2007-01.2010-01.2011-000 yang terletak pada simpul batas antara Desa Sidorejo, Desa Rejosari dan Desa Kebonsari Kecamatan Kebonsari Kabupaten Madiun dengan koordinat $7^{\circ} 44' 22,829''$ LS dan $111^{\circ} 28' 15,722''$ BT, mengarah ke utara menyusuri as saluran irigasi hingga bertemu pematang sawah;
- iii. PBU 35.19.01.2011-2010-96 yang terletak pada pematang sawah dengan koordinat $7^{\circ} 44' 12,642''$ LS dan $111^{\circ} 28' 19,242''$ BT, dilanjutkan mengarah ke utara menyusuri pematang sawah hingga bertemu jalan sawah;

- jjj. TK 35.19.01.2010-01.2011-001 yang terletak pada jalan sawah dengan koordinat $7^{\circ} 44' 9,252''$ LS dan $111^{\circ} 28' 18,590''$ BT, dilanjutkan mengarah ke utara menyusuri as jalan sawah hingga bertemu tepi sungai;
- kkk. PBU 35.19.01.2011-2010-95 yang terletak pada tepi sungai dengan koordinat $7^{\circ} 44' 0,660''$ LS dan $111^{\circ} 28' 20,203''$ BT, dilanjutkan mengarah ke timur laut menyusuri as sungai hingga bertemu jalan;
- lll. TK 35.19.01.2010-01.2011-002 yang terletak pada jalan dengan koordinat $7^{\circ} 43' 50,918''$ LS dan $111^{\circ} 28' 26,790''$ BT, dilanjutkan mengarah ke timur menyusuri as jalan hingga bertemu pada sungai;
- mmm. TK 35.19.01.2010-01.2011-003 yang terletak pada sungai dengan koordinat $7^{\circ} 43' 51,111''$ LS dan $111^{\circ} 28' 27,522''$ BT, dilanjutkan mengarah ke barat laut menyusuri as sungai hingga bertemu tepi saluran irigasi;
- nnn. PBU 35.19.01.2011-2010-94 yang terletak pada tepi saluran irigasi dengan koordinat $7^{\circ} 43' 43,767''$ LS dan $111^{\circ} 28' 29,119''$ BT, dilanjutkan mengarah ke tenggara menyusuri as saluran irigasi hingga bertemu pematang sawah;
- ooo. TK 35.19.01.2010-01.2011-004 yang terletak pada pematang sawah dengan koordinat $7^{\circ} 43' 40,350''$ LS dan $111^{\circ} 28' 42,488''$ BT, dilanjutkan mengarah ke tenggara menyusuri pematang sawah hingga bertemu pematang sawah;
- ppp. PBU 35.19.01.2010-2011-84 yang terletak pada pematang sawah dengan koordinat $7^{\circ} 43' 39,990''$ LS dan $111^{\circ} 28' 45,541''$ BT, dilanjutkan mengarah ke timur laut menyusuri pematang sawah hingga bertemu saluran irigasi;

- qqq. TK 35.19.01.2010-01.2011-005 yang terletak pada saluran irigasi dengan koordinat $7^{\circ} 43' 37,894''$ LS dan $111^{\circ} 28' 51,098''$ BT, dilanjutkan mengarah ke timur laut menyusuri as saluran irigasi hingga bertemu tepi saluran irigasi;
- rrr. PBU 35.19.01.2010-2011-83 yang terletak pada tepi saluran irigasi dengan koordinat $7^{\circ} 43' 38,100''$ LS dan $111^{\circ} 28' 53,812''$ BT, dilanjutkan mengarah ke timur laut menyusuri as sungai hingga bertemu TK 35.19.01.2010-01.2011-01.2012-000 yang terletak pada simpul batas antara Desa Rejosari, Desa Kebonsari dan Desa Balerejo Kecamatan Kebonsari Kabupaten Madiun dengan koordinat $7^{\circ} 43' 31,285''$ LS dan $111^{\circ} 29' 4,877''$ BT.
- (3) Batas wilayah antara Desa Rejosari dengan Kabupaten Magetan sesuai dengan ketentuan batas daerah yang diatur dalam Peraturan Menteri Dalam Negeri Republik Indonesia Nomor 105 Tahun 2018 tentang Batas Daerah Kabupaten Madiun Dengan Kabupaten Magetan.

Pasal 5

- (1) Daftar TK Desa Rejosari Kecamatan Kebonsari sebagaimana dimaksud dalam Pasal 4 tercantum dalam Lampiran I yang merupakan bagian tidak terpisahkan dari Peraturan Bupati ini.
- (2) Peta Batas Desa Rejosari Kecamatan Kebonsari sebagaimana dimaksud dalam Pasal 4 tercantum dalam Lampiran II yang merupakan bagian tidak terpisahkan dari Peraturan Bupati ini.

Pasal 6

Peraturan Bupati ini mulai berlaku pada tanggal diundangkan.

Agar setiap orang mengetahuinya, memerintahkan pengundangan Peraturan Bupati ini dengan penempatannya dalam Berita Daerah Kabupaten Madiun.

Ditetapkan di Caruban
pada tanggal 8 Agustus 2024

Pj. BUPATI MADIUN,

ttd.

TONTRO PAHLAWANTO

Diundangkan di Caruban
pada tanggal 8 Agustus 2024

Pj. SEKRETARIS DAERAH,

ttd.

SODIK HERY PURNOMO

BERITA DAERAH KABUPATEN MADIUN TAHUN 2024 NOMOR 33

Salinan sesuai dengan aslinya

KEPALA BAGIAN HUKUM,

\$(ttd}

ALIF MARGIANTO

LAMPIRAN I
 PERATURAN BUPATI MADIUN
 NOMOR 33 TAHUN 2024
 TENTANG
 BATAS DESA REJOSARI
 KECAMATAN KEBONSARI

DAFTAR TK DESA REJOSARI KECAMATAN KEBONSARI

1. Daftar TK Desa Balerejo dengan Desa Rejosari Kecamatan Kebonsari

NO	TITIK KARTOMETRIK	KOORDINAT GEOGRAFIS		KOORDINAT UTM	
		LINTANG	BUJUR	X (M)	Y (M)
1	2	3	4	5	6
1	TK 35.19.01.2010- 01.2012- 01.2013-000	7° 42' 58,825" LS	111° 29' 30,007" BT	554218,933	9147029,733
2	TK 35.19.01.2010- 01.2012-001	7° 43' 0,559" LS	111° 29' 29,314" BT	554197,617	9146976,488
3	TK 35.19.01.2010- 01.2012-002	7° 43' 3,228" LS	111° 29' 28,179" BT	554162,755	9146894,585
4	PBU 35.19.01.2010- 2012-82	7° 43' 3,910" LS	111° 29' 27,614" BT	554145,423	9146873,664
5	TK 35.19.01.2010- 01.2012-003	7° 43' 9,419" LS	111° 29' 21,936" BT	553971,312	9146704,679
6	TK 35.19.01.2010- 01.2012-004	7° 43' 9,569" LS	111° 29' 22,471" BT	553987,707	9146700,056
7	PBU 35.19.01.2012- 2010-104	7° 43' 17,578" LS	111° 29' 20,115" BT	553915,232	9146454,176
8	TK 35.19.01.2010- 01.2012-005	7° 43' 19,222" LS	111° 29' 18,118" BT	553854,012	9146403,773
9	TK 35.19.01.2010- 01.2012-006	7° 43' 25,908" LS	111° 29' 16,443" BT	553802,468	9146198,483
10	TK 35.19.01.2010- 01.2012-007	7° 43' 25,432" LS	111° 29' 13,283" BT	553705,690	9146213,233

1	2	3	4	5	6
11	PBU 35.19.01.2012- 2010-105	7° 43' 23,620" LS	111° 29' 5,592" BT	553470,159	9146269,137
12	TK 35.19.01.2010- 01.2012-008	7° 43' 23,559" LS	111° 29' 5,355" BT	553462,907	9146271,030
13	TK 35.19.01.2010- 01.2011- 01.2012-000	7° 43' 31,285" LS	111° 29' 4,877" BT	553447,980	9146033,759

2. Daftar TK Desa Kebonsari dengan Desa Rejosari Kecamatan Kebonsari

NO	TITIK KARTOMETRIK	KOORDINAT GEOGRAFIS		KOORDINAT UTM	
		LINTANG	BUJUR	X (M)	Y (M)
1	2	3	4	5	6
1	TK 35.19.01.2007- 01.2010- 01.2011-000	7° 44' 22,829" LS	111° 28' 15,722" BT	551940,509	9144452,570
2	PBU 35.19.01.2011- 2010-96	7° 44' 12,642" LS	111° 28' 19,242" BT	552048,694	9144765,293
3	TK 35.19.01.2010- 01.2011-001	7° 44' 9,252" LS	111° 28' 18,590" BT	552028,818	9144869,437
4	PBU 35.19.01.2011- 2010-95	7° 44' 0,660" LS	111° 28' 20,203" BT	552078,535	9145133,232
5	TK 35.19.01.2010- 01.2011-002	7° 43' 50,918" LS	111° 28' 26,790" BT	552280,630	9145432,155
6	TK 35.19.01.2010- 01.2011-003	7° 43' 51,111" LS	111° 28' 27,522" BT	552303,058	9145426,212
7	PBU 35.19.01.2011- 2010-94	7° 43' 43,767" LS	111° 28' 29,119" BT	552352,217	9145651,698
8	TK 35.19.01.2010- 01.2011-004	7° 43' 40,350" LS	111° 28' 42,488" BT	552761,850	9145756,179
9	PBU 35.19.01.2010- 2011-84	7° 43' 39,990" LS	111° 28' 45,541" BT	552855,378	9145767,121

1	2	3	4	5	6
10	TK 35.19.01.2010- 01.2011-005	7° 43' 37,894" LS	111° 28' 51,098" BT	553025,677	9145831,284
11	PBU 35.19.01.2010- 2011-83	7° 43' 38,100" LS	111° 28' 53,812" BT	553108,809	9145824,876
12	TK 35.19.01.2010- 01.2011- 01.2012-000	7° 43' 31,285" LS	111° 29' 4,877" BT	553447,980	9146033,759

3. Daftar TK Desa Kedondong dengan Desa Rejosari Kecamatan Kebonsari

NO	TITIK KARTOMETRIK	KOORDINAT GEOGRAFIS		KOORDINAT UTM	
		LINTANG	BUJUR	X (M)	Y (M)
1	2	3	4	5	6
1	TK 35.19.01.2010- 01.2013- 35.20-000	7° 42' 31,522" LS	111° 28' 32,684" BT	552463,899	9147870,162
2	PBU 35.19.01.2010- 2013-81	7° 42' 38,932" LS	111° 28' 32,879" BT	552469,618	9147642,610
3	TK 35.19.01.2010- 01.2013-001	7° 42' 42,171" LS	111° 28' 40,012" BT	552688,013	9147542,894
4	PBU 35.19.01.2010- 2013-89	7° 42' 47,963" LS	111° 28' 38,671" BT	552646,734	9147365,069
5	TK 35.19.01.2010- 01.2013-002	7° 42' 50,110" LS	111° 28' 39,671" BT	552677,300	9147299,095
6	TK 35.19.01.2010- 01.2013-003	7° 42' 50,390" LS	111° 28' 41,765" BT	552741,421	9147290,421
7	TK 35.19.01.2010- 01.2013-004	7° 42' 51,944" LS	111° 28' 41,117" BT	552721,535	9147242,731
8	PBU 35.19.01.2010- 2013-90	7° 42' 54,758" LS	111° 28' 49,644" BT	552982,633	9147156,034
9	TK 35.19.01.2010- 01.2013-005	7° 42' 56,643" LS	111° 28' 49,011" BT	552963,180	9147098,161
10	PABU 35.19.01.2013- 2010-109	7° 43' 3,105" LS	111° 28' 57,196" BT	553213,668	9146899,420

1	2	3	4	5	6
11	TK 35.19.01.2010- 01.2013-006	7° 43' 4,084" LS	111° 29' 3,275" BT	553399,850	9146869,144
12	TK 35.19.01.2010- 01.2013-007	7° 42' 55,297" LS	111° 29' 7,305" BT	553523,627	9147138,865
13	TK 35.19.01.2010- 01.2013-008	7° 42' 56,249" LS	111° 29' 11,277" BT	553645,256	9147109,476
14	TK 35.19.01.2010- 01.2013-009	7° 43' 8,169" LS	111° 29' 9,622" BT	553594,153	9146743,489
15	PABU 35.19.01.2013- 2010-110	7° 43' 8,357" LS	111° 29' 10,174" BT	553611,048	9146737,703
16	TK 35.19.01.2010- 01.2013-010	7° 43' 11,710" LS	111° 29' 15,365" BT	553769,928	9146634,543
17	TK 35.19.01.2010- 01.2013-011	7° 43' 12,498" LS	111° 29' 17,386" BT	553831,827	9146610,271
18	TK 35.19.01.2010- 01.2013-012	7° 43' 0,931" LS	111° 29' 22,245" BT	553981,068	9146965,335
19	TK 35.19.01.2010- 01.2013-013	7° 42' 55,517" LS	111° 29' 21,498" BT	553958,377	9147131,614
20	TK 35.19.01.2010- 01.2013-014	7° 42' 58,107" LS	111° 29' 23,903" BT	554031,968	9147051,981

4. Daftar TK Desa Sidorejo dengan Desa Rejosari Kecamatan Kebonsari

NO	TITIK KARTOMETRIK	KOORDINAT GEOGRAFIS		KOORDINAT UTM	
		LINTANG	BUJUR	X (M)	Y (M)
1	2	3	4	5	6
1	TK 35.19.01.2007- 01.2010- 01.2011-000	7° 44' 22,829" LS	111° 28' 15,722" BT	551940,509	9144452,570
2	PBU 35.19.01.2011- 2010-96	7° 44' 12,642" LS	111° 28' 19,242" BT	552048,694	9144765,293
3	TK 35.19.01.2010- 01.2011-001	7° 44' 9,252" LS	111° 28' 18,590" BT	552028,818	9144869,437

1	2	3	4	5	6
4	PBU 35.19.01.2011- 2010-95	7° 44' 0,660" LS	111° 28' 20,203" BT	552078,535	9145133,232
5	TK 35.19.01.2010- 01.2011-002	7° 43' 50,918" LS	111° 28' 26,790" BT	552280,630	9145432,155
6	TK 35.19.01.2010- 01.2011-003	7° 43' 51,111" LS	111° 28' 27,522" BT	552303,058	9145426,212
7	PBU 35.19.01.2011- 2010-94	7° 43' 43,767" LS	111° 28' 29,119" BT	552352,217	9145651,698
8	TK 35.19.01.2010- 01.2011-004	7° 43' 40,350" LS	111° 28' 42,488" BT	552761,850	9145756,179
9	PBU 35.19.01.2010- 2011-84	7° 43' 39,990" LS	111° 28' 45,541" BT	552855,378	9145767,121
10	TK 35.19.01.2010- 01.2011-005	7° 43' 37,894" LS	111° 28' 51,098" BT	553025,677	9145831,284
11	PBU 35.19.01.2010- 2011-83	7° 43' 38,100" LS	111° 28' 53,812" BT	553108,809	9145824,876
12	TK 35.19.01.2010- 01.2011- 01.2012-000	7° 43' 31,285" LS	111° 29' 4,877" BT	553447,980	9146033,759

5. Daftar TK Desa Mojorejo dengan Desa Rejosari Kecamatan Kebonsari

NO	TITIK KARTOMETRIK	KOORDINAT GEOGRAFIS		KOORDINAT UTM	
		LINTANG	BUJUR	X (M)	Y (M)
1	2	3	4	5	6
1	TK 35.19.01.2009- 01.2010- 35.20-000	7° 43' 52,682" LS	111° 27' 32,916" BT	550630,312	9145379,805
2	TK 35.19.01.2009- 01.2010-001	7° 43' 55,680" LS	111° 27' 43,118" BT	550942,713	9145287,406
3	PBU 35.19.01.2010- 2009-88	7° 43' 56,162" LS	111° 27' 44,677" BT	550990,463	9145272,551
4	TK 35.19.01.2009- 01.2010-002	7° 43' 53,127" LS	111° 27' 45,461" BT	551014,572	9145365,730

1	2	3	4	5	6
5	TK 35.19.01.2009- 01.2010-003	7° 43' 51,011" LS	111° 27' 45,251" BT	551008,215	9145430,700
6	TK 35.19.01.2009- 01.2010-004	7° 43' 50,901" LS	111° 27' 44,859" BT	550996,205	9145434,105
7	PBU 35.19.01.2010- 2009-87	7° 43' 48,881" LS	111° 27' 45,096" BT	551003,531	9145496,129
8	TK 35.19.01.2009- 01.2010-005	7° 43' 52,988" LS	111° 28' 4,623" BT	551601,560	9145369,359
9	PABU 35.19.01.2010- 2009-86	7° 43' 53,389" LS	111° 28' 6,016" BT	551644,219	9145356,979
10	TK 35.19.01.2009- 01.2010-006	7° 43' 55,799" LS	111° 28' 6,572" BT	551661,165	9145282,955
11	TK 35.19.01.2009- 01.2010-007	7° 43' 58,392" LS	111° 28' 5,381" BT	551624,600	9145203,372
12	PBU 35.19.01.2009- 2010-79	7° 44' 1,818" LS	111° 28' 4,778" BT	551605,991	9145098,190
13	PBU 35.19.01.2009- 2010-78	7° 44' 12,822" LS	111° 28' 4,385" BT	551593,581	9144760,272
14	TK 35.19.01.2009- 01.2010-008	7° 44' 19,679" LS	111° 28' 3,647" BT	551570,747	9144549,731
15	TK 35.19.01.2007- 01.2009- 01.2010-000	7° 44' 19,938" LS	111° 28' 4,569" BT	551598,992	9144541,741

Pj. BUPATI MADIUN,

ttd.

TONTRO PAHLAWANTO

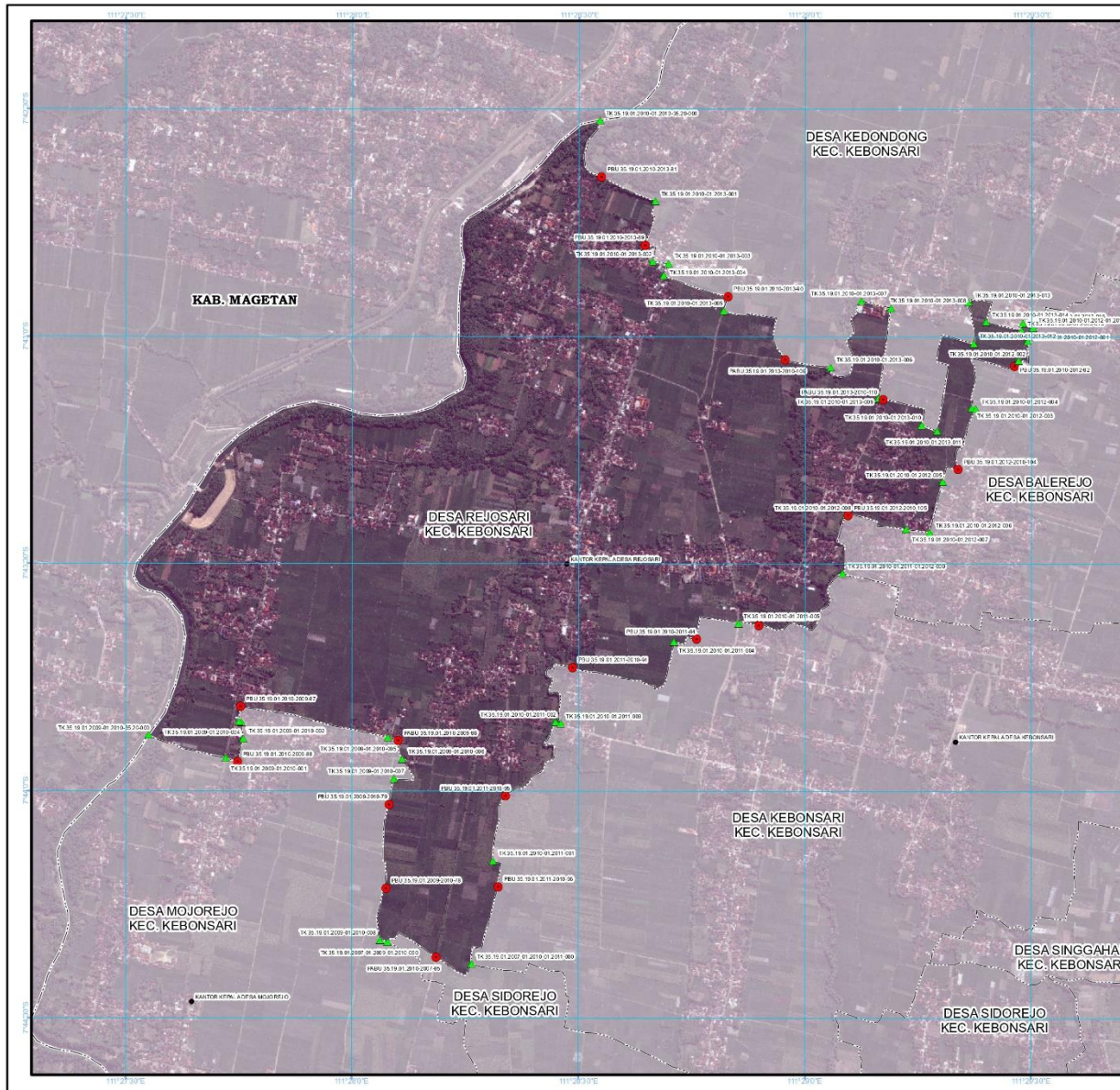

LAMPIRAN II
 PERATURAN BUPATI MADIUN
 NOMOR 33 TAHUN 2024
 TENTANG:
 BATAS DESA REJOSARI KECAMATAN KEBONSARI

PETA BATAS DESA
 Kode Wilayah : 35.19.01.2010
DESA REJOSARI
 KECAMATAN KEBONSARI
 KABUPATEN MADIUN
 PROVINSI JAWA TIMUR

PETUNJUK LETAK PETA



DIAGRAM LOKASI



SKALA 1:21.000



Sistem Proyeksi : Transverse Mercator
 Sistem Grid : Grid Geografi dan Grid UTM Zone 49S
 Datum Horizontal : SRGI 2013

Keterangan
 - - - - - Batas Kabupaten/Kota
 - - - - - Batas Kecamatan
 - - - - - Batas Desa/Kelurahan
 ● Kantor Kepala Desa/Lurah
 ▲ Titik Kartometrik
 ○ Pili PBU/PABU

Daftar Koordinat Batas Desa/Kelurahan

No	Uraian	X (Easting)	Y (Northing)
1	Titik 1	111270.000	720000.000
2	Titik 2	111270.000	720000.000
3	Titik 3	111270.000	720000.000
4	Titik 4	111270.000	720000.000
5	Titik 5	111270.000	720000.000
6	Titik 6	111270.000	720000.000
7	Titik 7	111270.000	720000.000
8	Titik 8	111270.000	720000.000
9	Titik 9	111270.000	720000.000
10	Titik 10	111270.000	720000.000
11	Titik 11	111270.000	720000.000
12	Titik 12	111270.000	720000.000
13	Titik 13	111270.000	720000.000
14	Titik 14	111270.000	720000.000
15	Titik 15	111270.000	720000.000
16	Titik 16	111270.000	720000.000
17	Titik 17	111270.000	720000.000
18	Titik 18	111270.000	720000.000
19	Titik 19	111270.000	720000.000
20	Titik 20	111270.000	720000.000
21	Titik 21	111270.000	720000.000
22	Titik 22	111270.000	720000.000
23	Titik 23	111270.000	720000.000
24	Titik 24	111270.000	720000.000
25	Titik 25	111270.000	720000.000
26	Titik 26	111270.000	720000.000
27	Titik 27	111270.000	720000.000
28	Titik 28	111270.000	720000.000
29	Titik 29	111270.000	720000.000
30	Titik 30	111270.000	720000.000
31	Titik 31	111270.000	720000.000
32	Titik 32	111270.000	720000.000
33	Titik 33	111270.000	720000.000
34	Titik 34	111270.000	720000.000
35	Titik 35	111270.000	720000.000
36	Titik 36	111270.000	720000.000
37	Titik 37	111270.000	720000.000
38	Titik 38	111270.000	720000.000
39	Titik 39	111270.000	720000.000
40	Titik 40	111270.000	720000.000
41	Titik 41	111270.000	720000.000
42	Titik 42	111270.000	720000.000
43	Titik 43	111270.000	720000.000
44	Titik 44	111270.000	720000.000
45	Titik 45	111270.000	720000.000
46	Titik 46	111270.000	720000.000
47	Titik 47	111270.000	720000.000
48	Titik 48	111270.000	720000.000
49	Titik 49	111270.000	720000.000
50	Titik 50	111270.000	720000.000

Pj. Bupati Madiun,
 ttd.
 Tontro Pahlawanto

Resolusi Peta:
 - Peta ini menggunakan Citra Tegak Resolusi Tinggi Hadan Informasi Geospasial dengan Resolusi Spasial 0,5 meter
 - Batas wilayah desa/kelurahan ini berdasarkan hasil pemetaan dan kesepakatan antar desa/kelurahan tahun 2022
 - Peta ini memiliki tingkat ketelitian peta skala 1:5.000