



SALINAN

BUPATI MADIUN  
PROVINSI JAWA TIMUR

PERATURAN BUPATI MADIUN  
NOMOR 105 TAHUN 2024  
TENTANG  
BATAS DESA KEDUNGREJO KECAMATAN PILANGKENCENG

DENGAN RAHMAT TUHAN YANG MAHA ESA

BUPATI MADIUN,

- Menimbang : Bahwa sebagai tindaklanjut ketentuan Pasal 9 ayat (3) Peraturan Menteri Dalam Negeri Nomor 45 Tahun 2016 tentang Pedoman Penetapan dan Penegasan Batas Desa, perlu menetapkan Peraturan Bupati tentang Batas Desa Kedungrejo Kecamatan Pilangkenceng;
- Mengingat : 1. Pasal 18 Undang-Undang Dasar Negara Republik Indonesia Tahun 1945;  
2. Undang-Undang Nomor 12 Tahun 1950 tentang Pembentukan Daerah - Daerah Kabupaten dalam Lingkungan Propinsi Djawa Timur (Lembaran Negara Republik Indonesia Tahun 1950 Nomor 19, Tambahan Lembaran Negara Republik Indonesia Nomor 9) sebagaimana telah diubah dengan Undang - Undang Nomor 2 Tahun 1965 tentang Perubahan Batas Wilayah Kota Praja Surabaya dan Daerah Tingkat II Surabaya dengan mengubah Undang - Undang Nomor 12 Tahun 1950 tentang Pembentukan Daerah - Daerah Kabupaten Dalam Lingkungan Propinsi Djawa Timur

dan Undang - Undang Nomor 16 Tahun 1950 tentang Pembentukan Daerah-Daerah Kota Besar Dalam Lingkungan Propinsi Djawa Timur, Djawa Tengah, Djawa Barat dan Dalam Daerah Istimewa Jogjakarta (Lembaran Negara Republik Indonesia Tahun 1965 Nomor 19, Tambahan Negara Republik Indonesia Nomor 2730);

3. Undang-Undang Nomor 6 Tahun 2014 tentang Desa (Lembaran Negara Republik Indonesia Tahun 2014 Nomor 7, Tambahan Lembaran Negara Republik Indonesia Nomor 5495) sebagaimana telah dirubah beberapa kali terakhir dengan Undang-Undang Nomor 6 Tahun 2023 tentang Penetapan Peraturan Pemerintah Pengganti Undang-Undang Nomor 2 Tahun 2022 tentang Cipta Kerja Menjadi Undang-Undang (Lembaran Negara Republik Indonesia Tahun 2023 Nomor 41, Tambahan Lembaran Negara Republik Indonesia Nomor 6856);
4. Undang-Undang Nomor 23 Tahun 2014 tentang Pemerintahan Daerah (Lembaran Negara Republik Indonesia Tahun 2014 Nomor 244, Tambahan Lembaran Negara Republik Indonesia Nomor 5587) sebagaimana telah diubah beberapa kali terakhir dengan Undang-Undang Nomor 6 Tahun 2023 tentang Penetapan Peraturan Pemerintah Pengganti Undang-Undang Nomor 2 Tahun 2022 tentang Cipta Kerja Menjadi Undang-Undang (Lembaran Negara Republik Indonesia Tahun 2023 Nomor 41, Tambahan Lembaran Negara Republik Indonesia Nomor 6856);
5. Undang-Undang Nomor 4 Tahun 2023 tentang Pengembangan dan Penguatan Sektor Keuangan (Lembaran Negara Republik Indonesia Tahun 2023 Nomor 4, Tambahan Lembaran Negara Republik Indonesia Nomor 6845);

6. Peraturan Pemerintah Nomor 43 Tahun 2014 tentang Peraturan Pelaksanaan Undang-Undang Nomor 6 Tahun 2014 tentang Desa (Lembaran Negara Republik Indonesia Tahun 2014 Nomor 113, Tambahan Lembaran Negara Republik Indonesia Nomor 5539) sebagaimana telah diubah beberapa kali terakhir dengan Peraturan Pemerintah Nomor 11 Tahun 2021 tentang Badan Usaha Milik Desa (Lembaran Negara Republik Indonesia Tahun 2021 Nomor 21, Tambahan Lembaran Negara Republik Indonesia Nomor 6623);
7. Peraturan Pemerintah Nomor 17 Tahun 2018 tentang Kecamatan (Lembaran Negara Republik Indonesia Tahun 2018 Nomor 73);
8. Peraturan Menteri Dalam Negeri Nomor 80 Tahun 2015 tentang Pembentukan Produk Hukum Daerah (Berita Negara Republik Indonesia Tahun 2015 Nomor 2036), sebagaimana telah diubah dengan Peraturan Menteri Dalam Negeri Nomor 120 Tahun 2018 tentang Perubahan Atas Peraturan Menteri Dalam Negeri Nomor 80 Tahun 2015 tentang Pembentukan Produk Hukum Daerah (Berita Negara Republik Indonesia Tahun 2018 Nomor 157);
9. Peraturan Menteri Dalam Negeri Nomor 45 Tahun 2016 tentang Pedoman Penetapan dan Penegasan Batas Desa (Berita Negara Republik Indonesia Tahun 2016 Nomor 1038);
10. Peraturan Menteri Dalam Negeri Nomor 141 Tahun 2017 tentang Penegasan Batas Daerah (Berita Negara Republik Indonesia Tahun 2018 Nomor 79);
11. Peraturan Daerah Kabupaten Madiun Nomor 1 Tahun 2015 tentang Desa (Lembaran Daerah Kabupaten Madiun Tahun 2015 Nomor 1) sebagaimana telah diubah beberapa kali terakhir dengan Peraturan Daerah Kabupaten Madiun Nomor 3 Tahun 2019 tentang Perubahan Kedua Atas Peraturan Daerah Kabupaten Madiun Nomor 1 Tahun 2015 tentang Desa (Lembaran Daerah Kabupaten Madiun Tahun 2019 Nomor 3);

MEMUTUSKAN:

Menetapkan : PERATURAN BUPATI TENTANG BATAS DESA  
KEDUNGREJO KECAMATAN PILANGKENCENG.

## Pasal 1

Dalam Peraturan Bupati ini yang dimaksud dengan:

1. Daerah adalah Kabupaten Madiun.
2. Pemerintah Daerah adalah Kepala Daerah sebagai unsur Penyelenggara Pemerintah Daerah yang memimpin pelaksanaan unsur pemerintahan yang menjadi kewenangan daerah otonom.
3. Bupati adalah Bupati Madiun.
4. Kecamatan adalah bagian wilayah dari Daerah yang dipimpin oleh camat.
5. Kelurahan adalah bagian wilayah dari kecamatan sebagai perangkat kecamatan.
6. Desa adalah desa dan desa adat atau yang disebut dengan nama lain, selanjutnya disebut Desa adalah kesatuan masyarakat hukum yang memiliki batas wilayah yang berwenang untuk mengatur dan mengurus urusan pemerintahan, kepentingan masyarakat setempat berdasarkan prakarsa masyarakat, hak asal usul, dan/atau hak tradisional yang diakui dan dihormati dalam sistem pemerintahan Negara Kesatuan Republik Indonesia.
7. Batas Desa adalah pembatas wilayah administrasi pemerintahan antar Desa yang merupakan rangkaian titik-titik koordinat yang berada pada permukaan bumi dapat berupa tanda-tanda alam seperti igir/punggung gunung/pegunungan (watershed), median sungai dan/atau unsur buatan dilapangan yang dituangkan dalam bentuk peta.
8. Penetapan batas desa adalah proses penetapan batas desa secara kartometrik di atas suatu peta dasar yang disepakati.
9. Penegasan batas desa adalah kegiatan penentuan titik-titik koordinat batas desa yang dapat dilakukan dengan metode kartometrik dan/survei dilapangan yang dituangkan dalam bentuk peta batas dengan daftar titik-titik koordinat desa.

10. Metode kartometrik adalah penelusuran/ penarikan garis batas pada peta kerja dan pengukuran/perhitungan posisi titik, garis, jarak dan luas cakupan wilayah dengan menggunakan peta dasar dan informasi geospasial lainnya sebagai pendukung.
11. Titik Kartometrik, yang selanjutnya disingkat TK adalah suatu hasil dari perpotongan antara garis lintang dan garis bujur yang menunjukkan suatu objek baik itu orang, lokasi, atau gedung dalam sebuah lokasi di lapangan atau bumi dengan di peta.
12. Peta dasar adalah peta yang menyajikan unsur-unsur alam dan/atau buatan manusia, yang berada dipermukaan bumi digambarkan pada suatu bidang datar dengan skala, penomoran, proyeksi dan georeferensi tertentu.
13. Peta Batas Desa adalah peta yang menyajikan semua unsur batas dan unsur lainnya, seperti pilar batas, garis batas, toponimi perairan dan transportasi.
14. Bujur Timur yang selanjutnya disingkat BT adalah garis maya lurus yang ditarik dari kutub selatan hingga kutub utara bumi yang posisinya berada di sebelah timur Kota Greenwich.
15. Lintang Selatan yang selanjutnya disingkat LS adalah garis maya yang melingkari bumi ditarik dari arah barat hingga ke timur atau sebaliknya, sejajar dengan *equator* (garis khatulistiwa) dan posisinya berada di sebelah selatan *equator* (garis khatulistiwa).
16. Pilar Batas Utama yang selanjutnya disingkat PBU adalah Pilar Batas yang dipasang di titik-titik tertentu, terutama di titik awal, titik akhir Garis Batas, dan atau pada jarak tertentu di sepanjang Garis Batas.
17. Pilar Acuan Batas Utama selanjutnya disingkat PABU adalah pilar yang dipasang sebagai tanda batas antar Desa yang diletakkan disisi batas alam atau batas buatan yang berfungsi sebagai titik ikat Garis Batas antar desa.

## Pasal 2

Peraturan Bupati ini bertujuan untuk menciptakan tertib administrasi pemerintahan, memberikan kejelasan dan kepastian hukum terhadap batas dan luas wilayah yang memenuhi aspek teknis dan yuridis.

## Pasal 3

- (1) Dengan Peraturan Bupati ini ditetapkan Batas Desa Kedungrejo Kecamatan Pilangkenceng;
- (2) Desa Kedungrejo Kecamatan Pilangkenceng memiliki luas 3,75 (tiga koma tujuh puluh lima) kilometer persegi.

## Pasal 4

- (1) Batas Desa Kedungrejo Kecamatan Pilangkenceng sebagaimana dimaksud dalam Pasal 3 sebagai berikut:
  - a. sebelah utara berbatasan dengan Desa Sumbergandu Kecamatan Pilangkenceng;
  - b. sebelah barat berbatasan dengan Desa Purworejo Kecamatan Pilangkenceng;
  - c. sebelah selatan berbatasan dengan Desa Bajulan Kecamatan Saradan; dan
  - d. sebelah timur berbatasan dengan Desa Kedungmaron Kecamatan Pilangkenceng.
- (2) Batas Desa Kedungrejo Kecamatan Pilangkenceng sebagaimana dimaksud pada ayat (1) dengan perincian titik koordinat sebagai berikut:
  - a. TK 35.19.13.2004-13.2006-13.2007-000 yang terletak pada simpul batas antara Kedungrejo, Pilangkenceng dan Sumbergandu Kecamatan Pilangkenceng Kabupaten Madiun dengan koordinat 7° 30' 12,255" LS dan 111° 39' 12,293" BT, mengarah ke arah tenggara menyusuri saluran irigasi hingga bertemu pematang sawah;
  - b. TK 35.19.13.2004-13.2007-001 yang terletak pada pematang sawah dilanjutkan ke arah selatan menyusuri pematang sawah dengan koordinat 7° 30' 17,253" LS dan 111° 39' 17,723" BT, hingga bertemu tepi saluran irigasi;

- c. TK 35.19.13.2004-13.2007-002 yang terletak pada tepi saluran irigasi dilanjutkan ke arah timur laut menyusuri tepi selatan saluran irigasi dengan koordinat  $7^{\circ} 30' 19,932''$  LS dan  $111^{\circ} 39' 21,858''$  BT hingga bertemu pematang sawah;
- d. TK 35.19.13.2004-13.2007-003 yang terletak pada pematang sawah dengan koordinat  $7^{\circ} 30' 19,534''$  LS dan  $111^{\circ} 39' 23,256''$  BT dilanjutkan mengarah ke arah selatan menyusuri pematang sawah hingga bertemu pematang sawah;
- e. PBU 35.19.13.2007-2004-1109 yang terletak pada pematang sawah dengan koordinat  $7^{\circ} 30' 24,694''$  LS dan  $111^{\circ} 39' 25,302''$  BT dilanjutkan mengarah ke arah timur laut menyusuri pematang sawah hingga bertemu simpul batas dengan TK 35.19.13.2004-13.2007-13.2008-000;
- f. TK 35.19.13.2004-13.2007-13.2008-000 yang terletak pada simpul batas antara Kedungrejo, Sumbergandu dan Kedungmaron Kecamatan Pilangkenceng Kabupaten Madiun;
- g. TK 35.19.13.2003-13.2004-13.2006-000 yang terletak pada simpul batas antara Desa Purworejo, Desa Kedungrejo dan Desa Pilangkenceng Kecamatan Pilangkenceng Kabupaten Madiun dengan koordinat  $7^{\circ} 30' 51,410''$  LS dan  $111^{\circ} 38' 12,206''$  BT, mengarah ke timur menyusuri saluran irigasi hingga bertemu pematang sawah;
- h. TK 35.19.13.2003-13.2004-001 yang terletak pada pematang sawah dengan koordinat  $7^{\circ} 30' 50,940''$  LS dan  $111^{\circ} 38' 24,599''$  BT, dilanjutkan mengarah ke utara menyusuri pematang sawah hingga bertemu jalan;
- i. TK 35.19.13.2003-13.2004-002 yang terletak pada jalan dengan koordinat  $7^{\circ} 30' 49,761''$  LS dan  $111^{\circ} 38' 24,171''$  BT, dilanjutkan mengarah ke timur laut menyusuri tepi barat jalan hingga bertemu jalan;

- j. TK 35.19.13.2003-13.2004-003 yang terletak pada jalan dengan koordinat  $7^{\circ} 30' 44,181''$  LS dan  $111^{\circ} 38' 25,625''$  BT,dilanjutkan mengarah ke tenggara menyusuri tepi selatan jalan hingga bertemu jalan;
- k. TK 35.19.13.2003-13.2004-004 yang terletak pada jalan dengan koordinat  $7^{\circ} 30' 44,888''$  LS dan  $111^{\circ} 38' 29,760''$  BT,dilanjutkan mengarah ke tenggara menyusuri tepi utara jalan hingga bertemu jalan;
- l. TK 35.19.13.2003-13.2004-005 yang terletak pada jalan dengan koordinat  $7^{\circ} 30' 46,930''$  LS dan  $111^{\circ} 38' 38,628''$  BT,dilanjutkan mengarah ke barat daya menyusuri pematang sawah hingga bertemu pematang sawah;
- m. PBU 35.19.13.2003-2004-1075 yang terletak pada pematang sawah dengan koordinat  $7^{\circ} 30' 47,882''$  LS dan  $111^{\circ} 38' 37,839''$  BT,dilanjutkan mengarah ke barat daya menyusuri pematang sawah hingga bertemu saluran irigasi;
- n. TK 35.19.13.2003-13.2004-006 yang terletak pada saluran irigasi dengan koordinat  $7^{\circ} 30' 55,073''$  LS dan  $111^{\circ} 38' 40,449''$  BT,mengarah ke selatan menyusuri saluran irigasi hingga bertemu saluran irigasi;
- o. TK 35.19.13.2003-13.2004-007 yang terletak pada saluran irigasi dengan koordinat  $7^{\circ} 30' 57,038''$  LS dan  $111^{\circ} 38' 39,657''$  BT,mengarah ke tenggara menyusuri pematang sawah hingga bertemu saluran irigasi;
- p. TK 35.19.13.2003-13.2004-008 yang terletak pada saluran irigasi dengan koordinat  $7^{\circ} 30' 58,704''$  LS dan  $111^{\circ} 38' 44,470''$  BT,mengarah ke selatan menyusuri saluran irigasi hingga bertemu pematang sawah;
- q. TK 35.19.13.2003-13.2004-009 yang terletak pada pematang sawah dengan koordinat  $7^{\circ} 31' 10,020''$  LS dan  $111^{\circ} 38' 44,645''$  BT,mengarah ke barat daya menyusuri tepi selatan kanal hingga bertemu jalan;



- r. TK 35.19.13.2003-13.2004-010 yang terletak pada jalan dengan koordinat  $7^{\circ} 31' 21,181''$  LS dan  $111^{\circ} 38' 46,764''$  BT, mengarah ke selatan menyusuri pematang sawah hingga bertemu pada jalan;
- s. TK 35.19.13.2003-13.2004-011 yang terletak pada jalan dengan koordinat  $7^{\circ} 31' 21,967''$  LS dan  $111^{\circ} 38' 46,710''$  BT, mengarah ke selatan menyusuri tepi barat jalan makam hingga bertemu pada jalan PU;
- t. TK 35.19.13.2003-13.2004-012 yang terletak pada jalan PU dengan koordinat  $7^{\circ} 31' 22,180''$  LS dan  $111^{\circ} 38' 49,789''$  BT, mengarah ke timur menyusuri tepi utara jalan PU hingga bertemu sungai;
- u. TK 35.19.13.2003-13.2004-013 yang terletak pada sungai dengan koordinat  $7^{\circ} 31' 25,927''$  LS dan  $111^{\circ} 38' 49,614''$  BT, mengarah ke selatan menyusuri permukiman hingga bertemu sungai;
- v. TK 35.19.13.2003-13.2004-014 yang terletak pada sungai dengan koordinat  $7^{\circ} 31' 25,652''$  LS dan  $111^{\circ} 38' 47,361''$  BT, mengarah ke selatan menyusuri tegalan hingga bertemu tegalan;
- w. PBU 35.19.13.2004-2003-1084 yang terletak pada tegalan dengan koordinat  $7^{\circ} 31' 26,349''$  LS dan  $111^{\circ} 38' 47,229''$  BT, mengarah ke selatan menyusuri tegalan hingga bertemu saluran irigasi;
- x. TK 35.19.13.2003-13.2004-015 yang terletak pada saluran irigasi dengan koordinat  $7^{\circ} 31' 32,001''$  LS dan  $111^{\circ} 38' 47,876''$  BT, mengarah ke barat daya menyusuri saluran air hingga bertemu tegalan;
- y. TK 35.19.13.2003-13.2004-016 yang terletak pada tegalan dengan koordinat  $7^{\circ} 31' 32,096''$  LS dan  $111^{\circ} 38' 44,484''$  BT, mengarah ke utara menyusuri tegalan hingga bertemu sungai;

- z. TK 35.19.13.2003-13.2004-017 yang terletak pada sungai dengan koordinat  $7^{\circ} 31' 25,430''$  LS dan  $111^{\circ} 38' 44,517''$  BT, mengarah ke barat laut menyusuri tepi selatan sungai hingga bertemu sungai;
- aa. TK 35.19.13.2003-13.2004-018 yang terletak pada sungai dengan koordinat  $7^{\circ} 31' 23,830''$  LS dan  $111^{\circ} 38' 40,421''$  BT, mengarah ke selatan menyusuri permukiman dan tegalan hingga bertemu pematang sawah;
- bb. TK 35.19.13.2003-13.2004-019 yang terletak pada pematang sawah dengan koordinat  $7^{\circ} 31' 31,358''$  LS dan  $111^{\circ} 38' 40,351''$  BT, mengarah ke barat menyusuri pematang sawah hingga bertemu TK 35.19.11.1012-13.2003-13.2004-000 yang terletak pada simpul batas antara Kelurahan Bangunsari Kecamatan Mejayan, Desa Purworejo dan Desa Kedungrejo Kecamatan Pilangkenceng Kabupaten Madiun dengan koordinat  $7^{\circ} 31' 32,336''$  LS dan  $111^{\circ} 38' 38,728''$  BT.
- cc. TK 35.19.11.2011-12.2008-13.2004-001 yang terletak pada simpul batas antara Ngampel Kecamatan Mejayan, Bajulan Kecamatan Saradan dan Kedungrejo Kecamatan Pilangkenceng Kabupaten Madiun dengan koordinat  $7^{\circ} 31' 43,218''$  LS dan  $111^{\circ} 39' 37,917''$  BT mengarah arah barat daya menyusuri tepi barat Jalan Raya Pilangkenceng hingga bertemu pematang sawah;
- dd. TK 35.19.12.2008-13.2004-001 yang terletak pada pematang sawah dengan koordinat  $7^{\circ} 31' 43,950''$  LS dan  $111^{\circ} 39' 37,714''$  BT dilanjutkan mengarah ke arah timur menyusuri pematang sawah hingga bertemu jalan raya;

- ee. TK 35.19.12.2008-13.2004-002 yang terletak pada Jalan Raya Pilangkenceng dengan koordinat  $7^{\circ} 31' 44,512''$  LS dan  $111^{\circ} 39' 37,526''$  BT dilanjutkan mengarah ke barat daya menyusuri tepi barat Jalan Raya Pilangkenceng hingga bertemu tepi jalan raya;
- ff. PBU 35.19.12.2008-13.2004-1005 yang terletak pada tepi Jalan Raya Pilangkenceng dengan koordinat  $7^{\circ} 31' 50,813''$  LS dan  $111^{\circ} 39' 35,868''$  BT dilanjutkan mengarah ke barat daya menyusuri pekarangan hingga bertemu simpul batas dengan TK 35.19.11.2011-12.2008-13.2004-000;
- gg. TK 35.19.11.2011-12.2008-13.2004-000 yang terletak pada simpul batas antara Ngampel Kecamatan Mejayan, Bajulan Kecamatan Saradan dan Kedungrejo Kecamatan Pilangkenceng Kabupaten Madiun dengan koordinat  $7^{\circ} 31' 56,073''$  LS dan  $111^{\circ} 39' 33,016''$  BT;
- hh. TK 35.19.13.2004-13.2007-13.2008-000 yang terletak pada simpul batas antara Desa Kedungrejo, Desa Sumbergandu dan Desa Kedungmaron Kecamatan Pilangkenceng Kabupaten Madiun dengan koordinat  $7^{\circ} 30' 36,041''$  LS dan  $111^{\circ} 39' 40,549''$  BT, mengarah ke selatan menyusuri saluran irigasi hingga bertemu pematang;
- ii. TK 35.19.13.2004-13.2008-001 yang terletak pada pematang dengan koordinat  $7^{\circ} 30' 41,555''$  LS dan  $111^{\circ} 39' 39,135''$  BT, dilanjutkan mengarah ke tenggara menyusuri pematang sawah hingga bertemu kebun jati;
- jj. TK 35.19.13.2004-13.2008-002 yang terletak pada kebun jati dengan koordinat  $7^{\circ} 30' 43,692''$  LS dan  $111^{\circ} 39' 41,046''$  BT, dilanjutkan mengarah ke timur laut menyusuri tepi kebun jati hingga bertemu saluran irigasi;
- kk. TK 35.19.13.2004-13.2008-003 yang terletak pada saluran irigasi dengan koordinat  $7^{\circ} 30' 42,816''$  LS dan  $111^{\circ} 39' 44,460''$  BT, dilanjutkan mengarah ke tenggara menyusuri saluran irigasi hingga bertemu pematang sawah;

- ll. TK 35.19.13.2004-13.2008-004 yang terletak pada pematang sawah dengan koordinat  $7^{\circ} 30' 48,019''$  LS dan  $111^{\circ} 39' 42,316''$  BT, dilanjutkan mengarah ke tenggara menyusuri pematang sawah hingga bertemu tepi sawah;
- mm. PBU 35.19.13.2004-2008-1082 yang terletak pada tepi sawah dengan koordinat  $7^{\circ} 30' 48,476''$  LS dan  $111^{\circ} 39' 43,837''$  BT, dilanjutkan mengarah ke tenggara menyusuri permukiman hingga bertemu jalan;
- nn. TK 35.19.13.2004-13.2008-005 yang terletak pada jalan dengan koordinat  $7^{\circ} 30' 51,304''$  LS dan  $111^{\circ} 39' 48,038''$  BT, dilanjutkan mengarah ke selatan menyusuri tepi barat jalan hingga bertemu jalan;
- oo. TK 35.19.13.2004-13.2008-006 yang terletak pada jalan dengan koordinat  $7^{\circ} 30' 52,242''$  LS dan  $111^{\circ} 39' 47,978''$  BT, mengarah ke tenggara menyusuri tepi selatan jalan hingga bertemu kebun jati;
- pp. TK 35.19.13.2004-13.2008-007 yang terletak pada kebun jati dengan koordinat  $7^{\circ} 30' 55,917''$  LS dan  $111^{\circ} 39' 52,619''$  BT, mengarah ke tenggara menyusuri kebun jati hingga bertemu kebun jati;
- qq. TK 35.19.13.2004-13.2008-008 yang terletak pada kebun jati dengan koordinat  $7^{\circ} 30' 57,782''$  LS dan  $111^{\circ} 39' 55,251''$  BT, mengarah ke tenggara menyusuri tepi utara sungai hingga bertemu tepi sungai;
- rr. dekat PABU 35.19.13.2008-2004-1118 yang terletak pada tepi sungai dengan koordinat  $7^{\circ} 31' 0,288''$  LS dan  $111^{\circ} 39' 58,789''$  BT, mengarah ke tenggara menyusuri saluran irigasi hingga bertemu jalan;
- ss. TK 35.19.13.2004-13.2008-009 yang terletak pada jalan dengan koordinat  $7^{\circ} 31' 3,630''$  LS dan  $111^{\circ} 40' 2,315''$  BT, mengarah ke selatan menyusuri jalan sawah hingga bertemu pematang sawah;

tt. TK 35.19.13.2004-13.2008-010 yang terletak pada pematang sawah dengan koordinat  $7^{\circ} 31' 18,260''$  LS dan  $111^{\circ} 39' 56,229''$  BT, mengarah ke selatan menyusuri pematang sawah hingga bertemu TK 35.19.12.2008-13.2004-13.2008-000 yang terletak pada simpul batas antara Desa Bajulan Kecamatan Saradan, Desa Kedungrejo dan Desa Kedungmaron Kecamatan Pilangkenceng Kabupaten Madiun dengan koordinat  $7^{\circ} 31' 30,405''$  LS dan  $111^{\circ} 39' 53,437''$  BT.

#### Pasal 5

- (1) Daftar TK Desa Kedungrejo Kecamatan Pilangkenceng sebagaimana dimaksud dalam Pasal 4 tercantum dalam Lampiran I yang merupakan bagian tidak terpisahkan dari Peraturan Bupati ini.
- (2) Peta Batas Desa Kedungrejo Kecamatan Pilangkenceng sebagaimana dimaksud dalam Pasal 4 tercantum dalam Lampiran II yang merupakan bagian tidak terpisahkan dari Peraturan Bupati ini.

#### Pasal 6

Peraturan Bupati ini mulai berlaku pada tanggal diundangkan.

Agar setiap orang mengetahuinya, memerintahkan pengundangan Peraturan Bupati ini dengan penempatannya dalam Berita Daerah Kabupaten Madiun.

Ditetapkan di Caruban  
pada tanggal 8 Agustus 2024  
Pj. BUPATI MADIUN,

ttd.

TONTRO PAHLAWANTO

Diundangkan di Caruban  
pada tanggal 8 Agustus 2024  
Pj. SEKRETARIS DAERAH,

ttd.

SODIK HERY PURNOMO

BERITA DAERAH KABUPATEN MADIUN TAHUN 2024 NOMOR 105

Salinan sesuai dengan aslinya  
KEPALA BAGIAN HUKUM,

}{ttd}

ALIF MARGIANTO

LAMPIRAN I  
 PERATURAN BUPATI MADIUN  
 NOMOR 105 TAHUN 2024  
 TENTANG  
 BATAS DESA KEDUNGREJO  
 KECAMATAN PILANGKENCENG

DAFTAR TK DESA KEDUNGREJO KECAMATAN PILANGKENCENG

1. Daftar TK Desa Desa Kedungrejo Kecamatan Pilangkenceng dengan Desa Sumbergandu Kecamatan Pilangkenceng

| NO | TITIK KARTOMETRIK                               | KOORDINAT GEOGRAFIS  |                        | KOORDINAT UTM |             |
|----|---|----------------------|------------------------|---------------|-------------|
|    |   | LINTANG              | BUJUR                  | X (M)         | Y (M)       |
| 1  | TK<br>35.19.13.2004-<br>13.2006-<br>13.2007-000 | 7° 30'<br>12,255" LS | 111° 39'<br>12,293" BT | 572091.746    | 9170547.248 |
| 2  | TK<br>35.19.13.2004-<br>13.2007-001             | 7° 30'<br>17,253" LS | 111° 39'<br>17,723" BT | 572257.925    | 9170393.528 |
| 3  | TK<br>35.19.13.2004-<br>13.2007-002             | 7° 30'<br>19,932" LS | 111° 39'<br>21,858" BT | 572384.538    | 9170311.075 |
| 4  | TK<br>35.19.13.2004-<br>13.2007-003             | 7° 30'<br>19,534" LS | 111° 39'<br>23,256" BT | 572427.408    | 9170323.220 |
| 5  | PBU<br>35.19.13.2007-<br>2004-1109              | 7° 30'<br>24,694" LS | 111° 39'<br>25,302" BT | 572489.889    | 9170164.675 |
| 6  | TK<br>35.19.13.2004-<br>13.2007-<br>13.2008-000 | 7° 30'<br>36,041" LS | 111° 39'<br>40,549" BT | 572956.644    | 9169815.482 |

2. Daftar TK Desa Kedungrejo Kecamatan Pilangkenceng dengan Desa Purworejo Kecamatan Pilangkenceng

| NO | TITIK KARTOMETRIK                               | KOORDINAT GEOGRAFIS  |                        | KOORDINAT UTM |             |
|----|---|----------------------|------------------------|---------------|-------------|
|    |   | LINTANG              | BUJUR                  | X (M)         | Y (M)       |
| 1  | TK<br>35.19.13.2003-<br>13.2004-<br>13.2006-000 | 7° 30'<br>51,410" LS | 111° 38'<br>12,206" BT | 570248.413    | 9169347.535 |
| 2  | TK<br>35.19.13.2003-<br>13.2004-001             | 7° 30'<br>50,940" LS | 111° 38'<br>24,599" BT | 570628.255    | 9169361.398 |

| 1  | 2                                   | 3                    | 4                      | 5          | 6           |
|----|-------------------------------------|----------------------|------------------------|------------|-------------|
| 3  | TK<br>35.19.13.2003-<br>13.2004-002 | 7° 30'<br>49,761" LS | 111° 38'<br>24,171" BT | 570615.166 | 9169397.633 |
| 4  | TK<br>35.19.13.2003-<br>13.2004-003 | 7° 30'<br>44,181" LS | 111° 38'<br>25,625" BT | 570659.994 | 9169568.937 |
| 5  | TK<br>35.19.13.2003-<br>13.2004-004 | 7° 30'<br>44,888" LS | 111° 38'<br>29,760" BT | 570786.676 | 9169547.034 |
| 6  | TK<br>35.19.13.2003-<br>13.2004-005 | 7° 30'<br>46,930" LS | 111° 38'<br>38,628" BT | 571058.376 | 9169483.911 |
| 7  | PBU<br>35.19.13.2003-<br>2004-1075  | 7° 30'<br>47,882" LS | 111° 38'<br>37,839" BT | 571034.158 | 9169454.728 |
| 8  | TK<br>35.19.13.2003-<br>13.2004-006 | 7° 30'<br>55,073" LS | 111° 38'<br>40,449" BT | 571113.832 | 9169233.765 |
| 9  | TK<br>35.19.13.2003-<br>13.2004-007 | 7° 30'<br>57,038" LS | 111° 38'<br>39,657" BT | 571089.470 | 9169173.443 |
| 10 | TK<br>35.19.13.2003-<br>13.2004-008 | 7° 30'<br>58,704" LS | 111° 38'<br>44,470" BT | 571236.890 | 9169122.067 |
| 11 | TK<br>35.19.13.2003-<br>13.2004-009 | 7° 31'<br>10,020" LS | 111° 38'<br>44,645" BT | 571241.760 | 9168774.552 |
| 12 | TK<br>35.19.13.2003-<br>13.2004-010 | 7° 31'<br>21,181" LS | 111° 38'<br>46,764" BT | 571306.169 | 9168431.710 |
| 13 | TK<br>35.19.13.2003-<br>13.2004-011 | 7° 31'<br>21,967" LS | 111° 38'<br>46,710" BT | 571304.485 | 9168407.566 |
| 14 | TK<br>35.19.13.2003-<br>13.2004-012 | 7° 31'<br>22,180" LS | 111° 38'<br>49,789" BT | 571398.856 | 9168400.901 |
| 15 | TK<br>35.19.13.2003-<br>13.2004-013 | 7° 31'<br>25,927" LS | 111° 38'<br>49,614" BT | 571393.304 | 9168285.819 |
| 16 | TK<br>35.19.13.2003-<br>13.2004-014 | 7° 31'<br>25,652" LS | 111° 38'<br>47,361" BT | 571324.263 | 9168294.368 |
| 17 | PBU<br>35.19.13.2004-<br>2003-1084  | 7° 31'<br>26,349" LS | 111° 38'<br>47,229" BT | 571320.207 | 9168272.962 |
| 18 | TK<br>35.19.13.2003-<br>13.2004-015 | 7° 31'<br>32,001" LS | 111° 38'<br>47,876" BT | 571339.759 | 9168099.373 |



| 1  | 2   | 3                    | 4                      | 5          | 6           |
|----|---|----------------------|------------------------|------------|-------------|
| 19 | TK<br>35.19.13.2003-<br>13.2004-016             | 7° 31' 32,096"<br>LS | 111° 38'<br>44,484" BT | 571235.807 | 9168096.619 |
| 20 | TK<br>35.19.13.2003-<br>13.2004-017             | 7° 31' 25,430"<br>LS | 111° 38'<br>44,517" BT | 571237.135 | 9168301.313 |
| 21 | TK<br>35.19.13.2003-<br>13.2004-018             | 7° 31' 23,830"<br>LS | 111° 38'<br>40,421" BT | 571111.679 | 9168350.639 |
| 22 | TK<br>35.19.13.2003-<br>13.2004-019             | 7° 31' 31,358"<br>LS | 111° 38'<br>40,351" BT | 571109.192 | 9168119.445 |
| 23 | TK<br>35.19.11.1012-<br>13.2003-<br>13.2004-000 | 7° 31' 32,336"<br>LS | 111° 38'<br>38,728" BT | 571059.391 | 9168089.505 |

3. Daftar TK Desa Desa Kedungrejo Kecamatan Pilangkenceng dengan Desa Bajulan Kec. Saradan

| NO | TITIK<br>KARTOMETRIK                            | KOORDINAT GEOGRAFIS  |                        | KOORDINAT UTM |             |
|----|---|----------------------|------------------------|---------------|-------------|
|    |   | LINTANG              | BUJUR                  | X (M)         | Y (M)       |
| 1  | TK<br>35.19.11.2011-<br>12.2008-<br>13.2004-001 | 7° 31'<br>43,218" LS | 111° 39'<br>37,917" BT | 572872.875    | 9167752.614 |
| 2  | TK<br>35.19.12.2008-<br>13.2004-001             | 7° 31'<br>43,950" LS | 111° 39'<br>37,714" BT | 572866.626    | 9167730.124 |
| 3  | TK<br>35.19.12.2008-<br>13.2004-002             | 7° 31'<br>44,512" LS | 111° 39'<br>37,526" BT | 572860.820    | 9167712.879 |
| 4  | PBU<br>35.19.12.2008-<br>13.2004-1005           | 7° 31'<br>50,813" LS | 111° 39'<br>35,868" BT | 572809.709    | 9167519.452 |
| 5  | TK<br>35.19.11.2011-<br>12.2008-<br>13.2004-000 | 7° 31'<br>56,073" LS | 111° 39'<br>33,016" BT | 572722.071    | 9167358.049 |

4. Daftar TK Desa Kedungrejo Kecamatan Pilangkenceng dengan Desa Kedungmaron Kecamatan Pilangkenceng

| NO | TITIK KARTOMETRIK                               | KOORDINAT GEOGRAFIS  |                        | KOORDINAT UTM  |             |
|----|---|----------------------|------------------------|----------------|-------------|
|    |   | LINTANG              | BUJUR                  | X (M)          | Y (M)       |
| 1  | TK<br>35.19.13.2004-<br>13.2007-<br>13.2008-000 | 7° 30'<br>36,041" LS | 111° 39'<br>40,549" BT | 572956.64<br>4 | 9169815.482 |
| 2  | TK<br>35.19.13.2004-<br>13.2008-001             | 7° 30'<br>41,555" LS | 111° 39'<br>39,135" BT | 572913.06<br>5 | 9169646.218 |
| 3  | TK<br>35.19.13.2004-<br>13.2008-002             | 7° 30'<br>43,692" LS | 111° 39'<br>41,046" BT | 572971.51<br>1 | 9169580.495 |
| 4  | TK<br>35.19.13.2004-<br>13.2008-003             | 7° 30'<br>42,816" LS | 111° 39'<br>44,460" BT | 573076.20<br>7 | 9169607.255 |
| 5  | TK<br>35.19.13.2004-<br>13.2008-004             | 7° 30'<br>48,019" LS | 111° 39'<br>42,316" BT | 573010.24<br>4 | 9169447.556 |
| 6  | PBU<br>35.19.13.2004-<br>2008-1082              | 7° 30'<br>48,476" LS | 111° 39'<br>43,837" BT | 573056.82<br>9 | 9169433.474 |
| 7  | TK<br>35.19.13.2004-<br>13.2008-005             | 7° 30'<br>51,304" LS | 111° 39'<br>48,038" BT | 573185.46<br>3 | 9169346.405 |
| 8  | TK<br>35.19.13.2004-<br>13.2008-006             | 7° 30'<br>52,242" LS | 111° 39'<br>47,978" BT | 573183.58<br>2 | 9169317.603 |
| 9  | TK<br>35.19.13.2004-<br>13.2008-007             | 7° 30'<br>55,917" LS | 111° 39'<br>52,619" BT | 573325.64<br>2 | 9169204.530 |
| 10 | TK<br>35.19.13.2004-<br>13.2008-008             | 7° 30'<br>57,782" LS | 111° 39'<br>55,251" BT | 573406.22<br>3 | 9169147.133 |
| 11 | PABU<br>35.19.13.2008-<br>2004-1118             | 7° 31' 0,288"<br>LS  | 111° 39'<br>58,789" BT | 573514.55<br>1 | 9169070.011 |
| 12 | TK<br>35.19.13.2004-<br>13.2008-009             | 7° 31' 3,630"<br>LS  | 111° 40'<br>2,315" BT  | 573622.44<br>1 | 9168967.219 |

| 1  | 2   | 3                    | 4                      | 5              | 6               |
|----|---|----------------------|------------------------|----------------|-----------------|
| 13 | TK<br>35.19.13.2004<br>-13.2008-010             | 7° 31'<br>18,260" LS | 111° 39'<br>56,229" BT | 573435.23<br>9 | 9168518.21<br>4 |
| 14 | TK<br>35.19.12.2008<br>-13.2004-<br>13.2008-000 | 7° 31'<br>30,405" LS | 111° 39'<br>53,437" BT | 573349.11<br>4 | 9168145.36<br>7 |

Pj. BUPATI MADIUN,

ttd.

TONTRO PAHLAWANTO

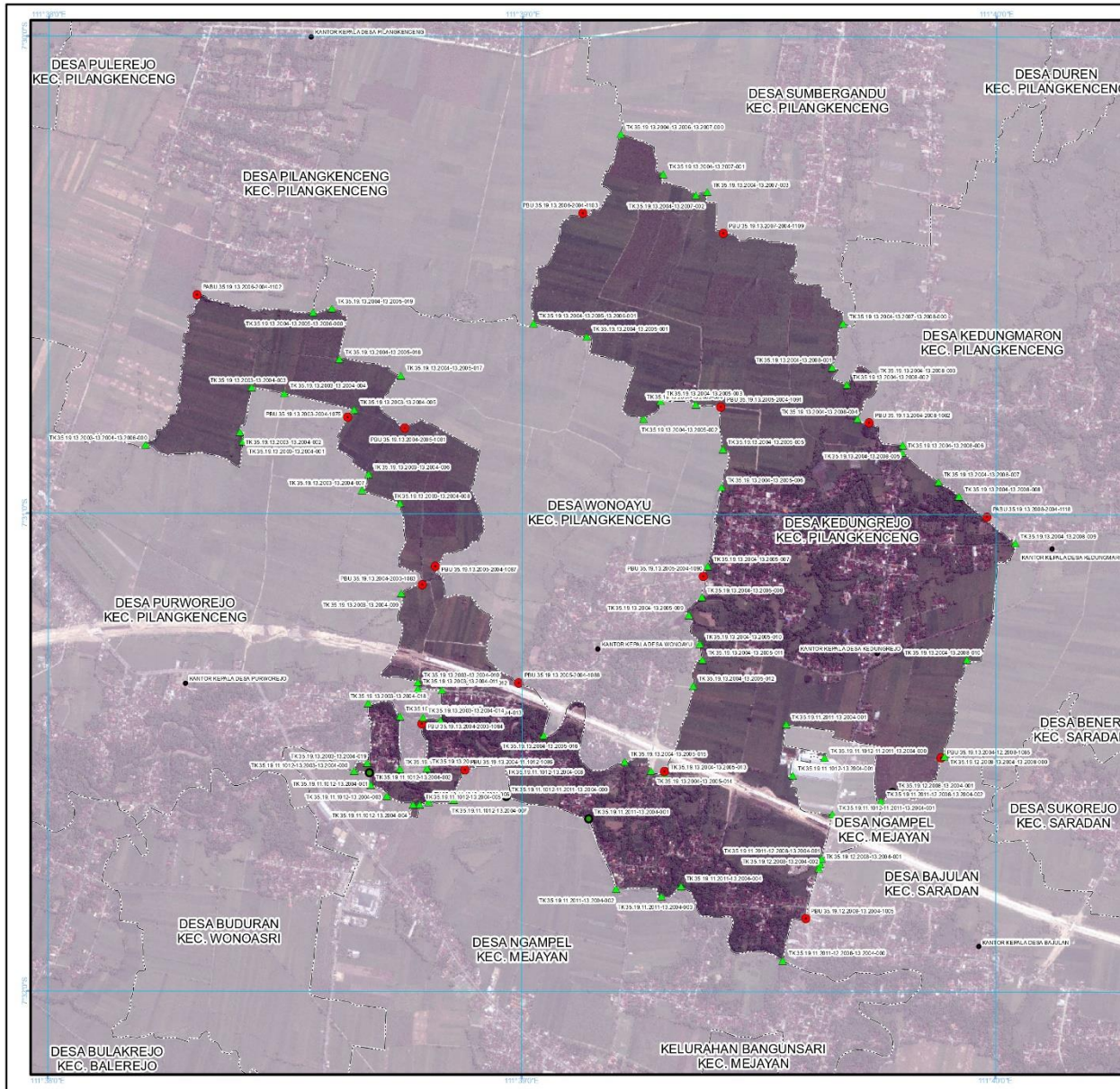

LAMPIRAN II  
 PERATURAN BUPATI MADIUN  
 NOMOR 105 TAHUN 2024  
 TENTANG:  
 BATAS DESA KEDUNGREJO KECAMATAN PILANGKENCENG

**PETA BATAS DESA**  
 Kode Wilayah : 35.19.13.2004  
**DESA KEDUNGREJO**  
 KECAMATAN PILANGKENCENG  
 KABUPATEN MADIUN  
 PROVINSI JAWA TIMUR

PETUNJUK LETAK PETA



DIAGRAM LOKASI



U  
 SKALA 1:20.000

Sistem Proyeksi : Transverse Mercator  
 Sistem Grid : Grid Geografis dan Grid UTM Zone 49S  
 Datum Horizontal : SRGI 2013

- Keterangan**
- Batas Kabupaten/Kota
  - Batas Kecamatan
  - Batas Desa/Kelurahan
  - Kantor Kepala Desa/Lurah
  - ▲ Titik Kartometrik
  - Pilar PBU/PABU

Daftar Koordinat Batas Desa/Kelurahan

| No  | Titik                | X (Easting) | Y (Northing) |
|-----|----------------------|-------------|--------------|
| 1   | TK 35.19.13.2004-01  | 612000.00   | 720000.00    |
| 2   | TK 35.19.13.2004-02  | 612000.00   | 720000.00    |
| 3   | TK 35.19.13.2004-03  | 612000.00   | 720000.00    |
| 4   | TK 35.19.13.2004-04  | 612000.00   | 720000.00    |
| 5   | TK 35.19.13.2004-05  | 612000.00   | 720000.00    |
| 6   | TK 35.19.13.2004-06  | 612000.00   | 720000.00    |
| 7   | TK 35.19.13.2004-07  | 612000.00   | 720000.00    |
| 8   | TK 35.19.13.2004-08  | 612000.00   | 720000.00    |
| 9   | TK 35.19.13.2004-09  | 612000.00   | 720000.00    |
| 10  | TK 35.19.13.2004-10  | 612000.00   | 720000.00    |
| 11  | TK 35.19.13.2004-11  | 612000.00   | 720000.00    |
| 12  | TK 35.19.13.2004-12  | 612000.00   | 720000.00    |
| 13  | TK 35.19.13.2004-13  | 612000.00   | 720000.00    |
| 14  | TK 35.19.13.2004-14  | 612000.00   | 720000.00    |
| 15  | TK 35.19.13.2004-15  | 612000.00   | 720000.00    |
| 16  | TK 35.19.13.2004-16  | 612000.00   | 720000.00    |
| 17  | TK 35.19.13.2004-17  | 612000.00   | 720000.00    |
| 18  | TK 35.19.13.2004-18  | 612000.00   | 720000.00    |
| 19  | TK 35.19.13.2004-19  | 612000.00   | 720000.00    |
| 20  | TK 35.19.13.2004-20  | 612000.00   | 720000.00    |
| 21  | TK 35.19.13.2004-21  | 612000.00   | 720000.00    |
| 22  | TK 35.19.13.2004-22  | 612000.00   | 720000.00    |
| 23  | TK 35.19.13.2004-23  | 612000.00   | 720000.00    |
| 24  | TK 35.19.13.2004-24  | 612000.00   | 720000.00    |
| 25  | TK 35.19.13.2004-25  | 612000.00   | 720000.00    |
| 26  | TK 35.19.13.2004-26  | 612000.00   | 720000.00    |
| 27  | TK 35.19.13.2004-27  | 612000.00   | 720000.00    |
| 28  | TK 35.19.13.2004-28  | 612000.00   | 720000.00    |
| 29  | TK 35.19.13.2004-29  | 612000.00   | 720000.00    |
| 30  | TK 35.19.13.2004-30  | 612000.00   | 720000.00    |
| 31  | TK 35.19.13.2004-31  | 612000.00   | 720000.00    |
| 32  | TK 35.19.13.2004-32  | 612000.00   | 720000.00    |
| 33  | TK 35.19.13.2004-33  | 612000.00   | 720000.00    |
| 34  | TK 35.19.13.2004-34  | 612000.00   | 720000.00    |
| 35  | TK 35.19.13.2004-35  | 612000.00   | 720000.00    |
| 36  | TK 35.19.13.2004-36  | 612000.00   | 720000.00    |
| 37  | TK 35.19.13.2004-37  | 612000.00   | 720000.00    |
| 38  | TK 35.19.13.2004-38  | 612000.00   | 720000.00    |
| 39  | TK 35.19.13.2004-39  | 612000.00   | 720000.00    |
| 40  | TK 35.19.13.2004-40  | 612000.00   | 720000.00    |
| 41  | TK 35.19.13.2004-41  | 612000.00   | 720000.00    |
| 42  | TK 35.19.13.2004-42  | 612000.00   | 720000.00    |
| 43  | TK 35.19.13.2004-43  | 612000.00   | 720000.00    |
| 44  | TK 35.19.13.2004-44  | 612000.00   | 720000.00    |
| 45  | TK 35.19.13.2004-45  | 612000.00   | 720000.00    |
| 46  | TK 35.19.13.2004-46  | 612000.00   | 720000.00    |
| 47  | TK 35.19.13.2004-47  | 612000.00   | 720000.00    |
| 48  | TK 35.19.13.2004-48  | 612000.00   | 720000.00    |
| 49  | TK 35.19.13.2004-49  | 612000.00   | 720000.00    |
| 50  | TK 35.19.13.2004-50  | 612000.00   | 720000.00    |
| 51  | TK 35.19.13.2004-51  | 612000.00   | 720000.00    |
| 52  | TK 35.19.13.2004-52  | 612000.00   | 720000.00    |
| 53  | TK 35.19.13.2004-53  | 612000.00   | 720000.00    |
| 54  | TK 35.19.13.2004-54  | 612000.00   | 720000.00    |
| 55  | TK 35.19.13.2004-55  | 612000.00   | 720000.00    |
| 56  | TK 35.19.13.2004-56  | 612000.00   | 720000.00    |
| 57  | TK 35.19.13.2004-57  | 612000.00   | 720000.00    |
| 58  | TK 35.19.13.2004-58  | 612000.00   | 720000.00    |
| 59  | TK 35.19.13.2004-59  | 612000.00   | 720000.00    |
| 60  | TK 35.19.13.2004-60  | 612000.00   | 720000.00    |
| 61  | TK 35.19.13.2004-61  | 612000.00   | 720000.00    |
| 62  | TK 35.19.13.2004-62  | 612000.00   | 720000.00    |
| 63  | TK 35.19.13.2004-63  | 612000.00   | 720000.00    |
| 64  | TK 35.19.13.2004-64  | 612000.00   | 720000.00    |
| 65  | TK 35.19.13.2004-65  | 612000.00   | 720000.00    |
| 66  | TK 35.19.13.2004-66  | 612000.00   | 720000.00    |
| 67  | TK 35.19.13.2004-67  | 612000.00   | 720000.00    |
| 68  | TK 35.19.13.2004-68  | 612000.00   | 720000.00    |
| 69  | TK 35.19.13.2004-69  | 612000.00   | 720000.00    |
| 70  | TK 35.19.13.2004-70  | 612000.00   | 720000.00    |
| 71  | TK 35.19.13.2004-71  | 612000.00   | 720000.00    |
| 72  | TK 35.19.13.2004-72  | 612000.00   | 720000.00    |
| 73  | TK 35.19.13.2004-73  | 612000.00   | 720000.00    |
| 74  | TK 35.19.13.2004-74  | 612000.00   | 720000.00    |
| 75  | TK 35.19.13.2004-75  | 612000.00   | 720000.00    |
| 76  | TK 35.19.13.2004-76  | 612000.00   | 720000.00    |
| 77  | TK 35.19.13.2004-77  | 612000.00   | 720000.00    |
| 78  | TK 35.19.13.2004-78  | 612000.00   | 720000.00    |
| 79  | TK 35.19.13.2004-79  | 612000.00   | 720000.00    |
| 80  | TK 35.19.13.2004-80  | 612000.00   | 720000.00    |
| 81  | TK 35.19.13.2004-81  | 612000.00   | 720000.00    |
| 82  | TK 35.19.13.2004-82  | 612000.00   | 720000.00    |
| 83  | TK 35.19.13.2004-83  | 612000.00   | 720000.00    |
| 84  | TK 35.19.13.2004-84  | 612000.00   | 720000.00    |
| 85  | TK 35.19.13.2004-85  | 612000.00   | 720000.00    |
| 86  | TK 35.19.13.2004-86  | 612000.00   | 720000.00    |
| 87  | TK 35.19.13.2004-87  | 612000.00   | 720000.00    |
| 88  | TK 35.19.13.2004-88  | 612000.00   | 720000.00    |
| 89  | TK 35.19.13.2004-89  | 612000.00   | 720000.00    |
| 90  | TK 35.19.13.2004-90  | 612000.00   | 720000.00    |
| 91  | TK 35.19.13.2004-91  | 612000.00   | 720000.00    |
| 92  | TK 35.19.13.2004-92  | 612000.00   | 720000.00    |
| 93  | TK 35.19.13.2004-93  | 612000.00   | 720000.00    |
| 94  | TK 35.19.13.2004-94  | 612000.00   | 720000.00    |
| 95  | TK 35.19.13.2004-95  | 612000.00   | 720000.00    |
| 96  | TK 35.19.13.2004-96  | 612000.00   | 720000.00    |
| 97  | TK 35.19.13.2004-97  | 612000.00   | 720000.00    |
| 98  | TK 35.19.13.2004-98  | 612000.00   | 720000.00    |
| 99  | TK 35.19.13.2004-99  | 612000.00   | 720000.00    |
| 100 | TK 35.19.13.2004-100 | 612000.00   | 720000.00    |

Pj. Bupati Madiun,  
  
 ttd.  
  
**Tontoro Pahlawanto**

Kawat Peta:  
 - Peta ini menggunakan Citra Topik Resolusi Tinggi Badan Informasi Geospasial dengan Resolusi Spasial 0,5 meter  
 - Batas wilayah desa/kelurahan ini berdasarkan hasil pelebaran dan kesepakatan antar desa/kelurahan tahun 2022  
 - Peta ini memiliki tingkat ketelitian peta skala 1:5.000