



SALINAN

BUPATI MADIUN
PROVINSI JAWA TIMUR

PERATURAN BUPATI MADIUN
NOMOR 70 TAHUN 2024
TENTANG
BATAS DESA PRAMBON KECAMATAN DAGANGAN
DENGAN RAHMAT TUHAN YANG MAHA ESA

BUPATI MADIUN,

- Menimbang : Bahwa sebagai tindaklanjut ketentuan Pasal 9 ayat (3) Peraturan Menteri Dalam Negeri Nomor 45 Tahun 2016 tentang Pedoman Penetapan dan Penegasan Batas Desa, perlu menetapkan Peraturan Bupati tentang Batas Desa Prambon Kecamatan Dagangan;
- Mengingat : 1. Pasal 18 Undang-Undang Dasar Negara Republik Indonesia Tahun 1945;
2. Undang-Undang Nomor 12 Tahun 1950 tentang Pembentukan Daerah - Daerah Kabupaten dalam Lingkungan Propinsi Djawa Timur (Lembaran Negara Republik Indonesia Tahun 1950 Nomor 19, Tambahan Lembaran Negara Republik Indonesia Nomor 9) sebagaimana telah diubah dengan Undang - Undang Nomor 2 Tahun 1965 tentang Perubahan Batas Wilayah Kota Praja Surabaya dan Daerah Tingkat II Surabaya dengan mengubah Undang - Undang Nomor 12 Tahun 1950 tentang Pembentukan Daerah - Daerah Kabupaten Dalam Lingkungan Propinsi Djawa Timur

- dan Undang - Undang Nomor 16 Tahun 1950 tentang Pembentukan Daerah-Daerah Kota Besar Dalam Lingkungan Propinsi Djawa Timur, Djawa Tengah, Djawa Barat dan Dalam Daerah Istimewa Jogjakarta (Lembaran Negara Republik Indonesia Tahun 1965 Nomor 19, Tambahan Negara Republik Indonesia Nomor 2730);
3. Undang-Undang Nomor 6 Tahun 2014 tentang Desa (Lembaran Negara Republik Indonesia Tahun 2014 Nomor 7, Tambahan Lembaran Negara Republik Indonesia Nomor 5495) sebagaimana telah dirubah beberapa kali terakhir dengan Undang-Undang Nomor 6 Tahun 2023 tentang Penetapan Peraturan Pemerintah Pengganti Undang-Undang Nomor 2 Tahun 2022 tentang Cipta Kerja Menjadi Undang-Undang (Lembaran Negara Republik Indonesia Tahun 2023 Nomor 41, Tambahan Lembaran Negara Republik Indonesia Nomor 6856);
 4. Undang-Undang Nomor 23 Tahun 2014 tentang Pemerintahan Daerah (Lembaran Negara Republik Indonesia Tahun 2014 Nomor 244, Tambahan Lembaran Negara Republik Indonesia Nomor 5587) sebagaimana telah diubah beberapa kali terakhir dengan Undang-Undang Nomor 6 Tahun 2023 tentang Penetapan Peraturan Pemerintah Pengganti Undang-Undang Nomor 2 Tahun 2022 tentang Cipta Kerja Menjadi Undang-Undang (Lembaran Negara Republik Indonesia Tahun 2023 Nomor 41, Tambahan Lembaran Negara Republik Indonesia Nomor 6856);
 5. Undang-Undang Nomor 4 Tahun 2023 tentang Pengembangan dan Penguatan Sektor Keuangan (Lembaran Negara Republik Indonesia Tahun 2023 Nomor 4, Tambahan Lembaran Negara Republik Indonesia Nomor 6845);

6. Peraturan Pemerintah Nomor 43 Tahun 2014 tentang Peraturan Pelaksanaan Undang-Undang Nomor 6 Tahun 2014 tentang Desa (Lembaran Negara Republik Indonesia Tahun 2014 Nomor 113, Tambahan Lembaran Negara Republik Indonesia Nomor 5539) sebagaimana telah diubah beberapa kali terakhir dengan Peraturan Pemerintah Nomor 11 Tahun 2021 tentang Badan Usaha Milik Desa (Lembaran Negara Republik Indonesia Tahun 2021 Nomor 21, Tambahan Lembaran Negara Republik Indonesia Nomor 6623);
7. Peraturan Pemerintah Nomor 17 Tahun 2018 tentang Kecamatan (Lembaran Negara Republik Indonesia Tahun 2018 Nomor 73);
8. Peraturan Menteri Dalam Negeri Nomor 80 Tahun 2015 tentang Pembentukan Produk Hukum Daerah (Berita Negara Republik Indonesia Tahun 2015 Nomor 2036), sebagaimana telah diubah dengan Peraturan Menteri Dalam Negeri Nomor 120 Tahun 2018 tentang Perubahan Atas Peraturan Menteri Dalam Negeri Nomor 80 Tahun 2015 tentang Pembentukan Produk Hukum Daerah (Berita Negara Republik Indonesia Tahun 2018 Nomor 157);
9. Peraturan Menteri Dalam Negeri Nomor 45 Tahun 2016 tentang Pedoman Penetapan dan Penegasan Batas Desa (Berita Negara Republik Indonesia Tahun 2016 Nomor 1038);
10. Peraturan Menteri Dalam Negeri Nomor 141 Tahun 2017 tentang Penegasan Batas Daerah (Berita Negara Republik Indonesia Tahun 2018 Nomor 79);
11. Peraturan Daerah Kabupaten Madiun Nomor 1 Tahun 2015 tentang Desa (Lembaran Daerah Kabupaten Madiun Tahun 2015 Nomor 1) sebagaimana telah diubah beberapa kali terakhir dengan Peraturan Daerah Kabupaten Madiun Nomor 3 Tahun 2019 tentang Perubahan Kedua Atas Peraturan Daerah Kabupaten Madiun Nomor 1 Tahun 2015 tentang Desa (Lembaran Daerah Kabupaten Madiun Tahun 2019 Nomor 3);

MEMUTUSKAN:

Menetapkan : PERATURAN BUPATI TENTANG BATAS DESA PRAMBON
KECAMATAN DAGANGAN.

Pasal 1

Dalam Peraturan Bupati ini yang dimaksud dengan:

1. Daerah adalah Kabupaten Madiun.
2. Pemerintah Daerah adalah Kepala Daerah sebagai unsur Penyelenggara Pemerintah Daerah yang memimpin pelaksanaan unsur pemerintahan yang menjadi kewenangan daerah otonom.
3. Bupati adalah Bupati Madiun.
4. Kecamatan adalah bagian wilayah dari Daerah yang dipimpin oleh camat.
5. Kelurahan adalah bagian wilayah dari kecamatan sebagai perangkat kecamatan.
6. Desa adalah desa dan desa adat atau yang disebut dengan nama lain, selanjutnya disebut Desa adalah kesatuan masyarakat hukum yang memiliki batas wilayah yang berwenang untuk mengatur dan mengurus urusan pemerintahan, kepentingan masyarakat setempat berdasarkan prakarsa masyarakat, hak asal usul, dan/atau hak tradisional yang diakui dan dihormati dalam sistem pemerintahan Negara Kesatuan Republik Indonesia.
7. Batas Desa adalah pembatas wilayah administrasi pemerintahan antar Desa yang merupakan rangkaian titik-titik koordinat yang berada pada permukaan bumi dapat berupa tanda-tanda alam seperti igir/punggung gunung/pegunungan (watershed), median sungai dan/atau unsur buatan dilapangan yang dituangkan dalam bentuk peta.
8. Penetapan batas desa adalah proses penetapan batas desa secara kartometrik di atas suatu peta dasar yang disepakati.
9. Penegasan batas desa adalah kegiatan penentuan titik-titik koordinat batas desa yang dapat dilakukan dengan metode kartometrik dan/survei dilapangan yang dituangkan dalam bentuk peta batas dengan daftar titik-titik koordinat desa.

10. Metode kartometrik adalah penelusuran/ penarikan garis batas pada peta kerja dan pengukuran/perhitungan posisi titik, garis, jarak dan luas cakupan wilayah dengan menggunakan peta dasar dan informasi geospasial lainnya sebagai pendukung.
11. Titik Kartometrik, yang selanjutnya disingkat TK adalah suatu hasil dari perpotongan antara garis lintang dan garis bujur yang menunjukkan suatu objek baik itu orang, lokasi, atau gedung dalam sebuah lokasi di lapangan atau bumi dengan di peta.
12. Peta dasar adalah peta yang menyajikan unsur-unsur alam dan/atau buatan manusia, yang berada dipermukaan bumi digambarkan pada suatu bidang datar dengan skala, penomoran, proyeksi dan georeferensi tertentu.
13. Peta Batas Desa adalah peta yang menyajikan semua unsur batas dan unsur lainnya, seperti pilar batas, garis batas, toponimi perairan dan transportasi.
14. Bujur Timur yang selanjutnya disingkat BT adalah garis maya lurus yang ditarik dari kutub selatan hingga kutub utara bumi yang posisinya berada di sebelah timur Kota Greenwich.
15. Lintang Selatan yang selanjutnya disingkat LS adalah garis maya yang melingkari bumi ditarik dari arah barat hingga ke timur atau sebaliknya, sejajar dengan *equator* (garis khatulistiwa) dan posisinya berada di sebelah selatan *equator* (garis khatulistiwa).
16. Pilar Batas Utama yang selanjutnya disingkat PBU adalah Pilar Batas yang dipasang di titik-titik tertentu, terutama di titik awal, titik akhir Garis Batas, dan atau pada jarak tertentu di sepanjang Garis Batas.
17. Pilar Acuan Batas Utama selanjutnya disingkat PABU adalah pilar yang dipasang sebagai tanda batas antar Desa yang diletakkan disisi batas alam atau batas buatan yang berfungsi sebagai titik ikat Garis Batas antar desa.

Pasal 2

Peraturan Bupati ini bertujuan untuk menciptakan tertib administrasi pemerintahan, memberikan kejelasan dan kepastian hukum terhadap batas dan luas wilayah yang memenuhi aspek teknis dan yuridis.

Pasal 3

- (1) Dengan Peraturan Bupati ini ditetapkan Batas Desa Prambon Kecamatan Dagangan;
- (2) Desa Prambon Kecamatan Dagangan memiliki luas 2,057 (dua koma nol lima puluh tujuh) kilometer persegi.

Pasal 4

- (1) Batas Desa Prambon Kecamatan Dagangan sebagaimana dimaksud dalam Pasal 3 sebagai berikut:
 - a. sebelah utara berbatasan dengan Desa Banjarsari Wetan Kecamatan Dagangan;
 - b. sebelah barat berbatasan dengan Desa Banjarsari Wetan Kecamatan Dagangan;
 - c. sebelah selatan berbatasan dengan Desa Jetis dan Desa Banjarejo Kecamatan Dagangan; dan
 - d. sebelah timur berbatasan dengan Desa Mruwak Kecamatan Dagangan.
- (2) Batas Desa Prambon Kecamatan Dagangan sebagaimana di maksud pada ayat (1) dengan perincian titik koordinat sebagai berikut:
 - a. TK 35.19.04.2011-04.2014-04.2015-000 yang terletak pada simpul batas antara Desa Jetis, Desa Prambon dan Desa Banjarsari Wetan Kecamatan Dagangan Kabupaten Madiun dengan koordinat $7^{\circ} 42' 11.928''$ LS dan $111^{\circ} 33' 49.747''$ BT, mengarah ke timur menyusuri saluran irigasi hingga bertemu persawahan;

- b. PBU 35.19.04.2011-2014-433 yang terletak pada persawahan dengan koordinat $7^{\circ} 42' 11.015''$ LS dan $111^{\circ} 34' 7.682''$ BT, dilanjutkan mengarah ke timur menyusuri gang hingga bertemu sungai;
- c. TK 35.19.04.2011-04.2014-001 yang terletak pada sungai dengan koordinat $7^{\circ} 42' 7.245''$ LS dan $111^{\circ} 34' 10.544''$ BT, dilanjutkan mengarah ke tenggara menyusuri as sungai hingga bertemu sungai;
- d. TK 35.19.04.2011-04.2014-002 yang terletak pada sungai dengan koordinat $7^{\circ} 42' 1.816''$ LS dan $111^{\circ} 34' 24.687''$ BT, dilanjutkan mengarah ke utara menyusuri pematang sawah hingga bertemu pematang sawah;
- e. dekat PABU 35.19.04.2014-2011-455 yang terletak pada pematang sawah dengan koordinat $7^{\circ} 41' 59.517''$ LS dan $111^{\circ} 34' 25.610''$ BT, dilanjutkan mengarah ke timur laut menyusuri pematang sawah hingga bertemu sungai;
- f. TK 35.19.04.2011-04.2014-003 yang terletak pada sungai dengan koordinat $7^{\circ} 41' 58.330''$ LS dan $111^{\circ} 34' 30.783''$ BT, dilanjutkan mengarah ke timur laut menyusuri as sungai hingga bertemu pematang sawah;
- g. TK 35.19.04.2011-04.2014-004 yang terletak pada pematang sawah dengan koordinat $7^{\circ} 41' 53.486''$ LS dan $111^{\circ} 34' 36.456''$ BT, dilanjutkan mengarah ke timur laut menyusuri pematang sawah hingga bertemu TK 35.19.04.2011-04.2013-04.2014-000 yang terletak pada simpul batas antara Desa Jetis, Desa Mruwak dan Desa Prambon Kecamatan Dagangan Kabupaten Madiun dengan koordinat $7^{\circ} 41' 48.284''$ LS dan $111^{\circ} 34' 45.414''$ BT;

- h. Dimulai dari TK 35.19.04.2011-04.2013-04.2014-000 yang terletak pada simpul batas antara Desa Jetis, Desa Mruwak dan Desa Prambon Kecamatan Dagangan Kabupaten Madiun dengan koordinat $7^{\circ} 41' 48,284''$ LS dan $111^{\circ} 34' 45,414''$ BT, mengarah ke timur laut menyusuri pematang sawah hingga bertemu Sungai Catur;
- i. TK 35.19.04.2013-04.2014-001 yang terletak pada Sungai Catur dengan koordinat $7^{\circ} 41' 46,121''$ LS dan $111^{\circ} 34' 45,423''$ BT, dilanjutkan mengarah ke timur laut menyusuri as Sungai Catur hingga bertemu Sungai Catur;
- j. PBU 35.19.04.2013-2014-443 yang terletak pada tepi Sungai Catur dengan koordinat $7^{\circ} 41' 39,495''$ LS dan $111^{\circ} 34' 57,378''$ BT, dilanjutkan mengarah ke timur laut menyusuri as Sungai Catur hingga bertemu TK 35.19.04.2013-04.2014-07.2005-000 yang terletak pada simpul batas antara Desa Mruwak, Desa Prambon Kecamatan Dagangan dan Desa Brumbun Kecamatan Wungu Kabupaten Madiun dengan koordinat $7^{\circ} 41' 32,374''$ LS dan $111^{\circ} 35' 18,291''$ BT;
- k. TK 35.19.04.2014-04.2015.04.2016-004 yang terletak pada simpul batas antara Desa Prambon, Desa Banjarsari Wetan dan Desa Banjarsari Kulon Kecamatan Dagangan Kabupaten Madiun dengan koordinat $7^{\circ} 41' 26,286''$ LS dan $111^{\circ} 35' 8,020''$ BT, mengarah ke timur menyusuri saluran irigasi hingga bertemu tepi saluran irigasi;
- l. yang terletak pada dekat PABU 35.19.04.2014-2016-453 yang terletak pada tepi saluran irigasi dengan koordinat $7^{\circ} 41' 27,548''$ LS dan $111^{\circ} 35' 19,964''$ BT, dilanjutkan mengarah ke timur menyusuri saluran irigasi hingga bertemu pematang sawah;

- m. TK 35.19.04.2014-04.2016-001 yang terletak pada pematang sawah dengan koordinat $7^{\circ} 41' 27.510''$ LS dan $111^{\circ} 35' 23.099''$ BT, dilanjutkan mengarah ke tenggara menyusuri pematang sawah hingga bertemu simpul batas antara Desa Prambon, Desa Banjarsari Kulon Kecamatan Dagangan dan Desa Brumbun Kecamatan Wungu Kabupaten Madiun yang terletak pada TK 35.19.04.2014-04.2016-07.2005-000 dengan koordinat $7^{\circ} 41' 30.131''$ LS dan $111^{\circ} 35' 25.993''$ BT;
- n. TK 35.19.04.2014-04.2015-04.2016-002 yang terletak pada simpul batas antara Desa Prambon, Desa Banjarsari Wetan dan Desa Banjarsari Kulon Kecamatan Dagangan Kabupaten Madiun dengan koordinat $7^{\circ} 42' 8.075''$ LS dan $111^{\circ} 33' 38.189''$ BT, mengarah ke tenggara menyusuri pematang sawah hingga bertemu saluran irigasi;
- o. TK 35.19.04-04.2006-001 yang terletak pada saluran irigasi dengan koordinat $7^{\circ} 42' 8.628''$ LS dan $111^{\circ} 33' 38.711''$ BT, dilanjutkan mengarah ke timur laut menyusuri saluran irigasi hingga bertemu TK 35.19.04.2014-04.2015-04.2016-003 yang terletak pada simpul batas antara Desa Prambon, Desa Banjarsari Wetan dan Desa Banjarsari Kulon Kecamatan Dagangan Kabupaten Madiun dengan koordinat $7^{\circ} 42' 8.666''$ LS dan $111^{\circ} 33' 41.443''$ BT;
- p. TK 35.19.04.2014-04.2015-04.2016-000 yang terletak pada simpul batas antara Desa Prambon, Desa Banjarsari Wetan dan Desa Banjarsari Kulon Kecamatan Dagangan Kabupaten Madiun dengan koordinat $7^{\circ} 41' 35.516''$ LS dan $111^{\circ} 34' 10.816''$ BT, mengarah ke , barat daya menyusuri pematang sawah hingga bertemu pematang sawah;

- q. dekat PABU 35.19.04.2016-2014-466 yang terletak pada pematang sawah dengan koordinat $7^{\circ} 41' 42.301''$ LS dan $111^{\circ} 34' 8.788''$ BT, dilanjutkan mengarah ke , barat daya menyusuri pematang sawah hingga bertemu TK 35.19.04.2014-04.2015-04.2016-001 yang terletak pada simpul batas antara Desa Prambon, Desa Banjarsari Wetan dan Desa Banjarsari Kulon Kecamatan Dagangan Kabupaten Madiun dengan koordinat $7^{\circ} 41' 41.224''$ LS dan $111^{\circ} 34' 4.159''$ BT;
- r. TK 35.19.04.2014-04.2015-04.2016-002 yang terletak pada simpul batas antara Desa Prambon, Desa Banjarsari Wetan dan Desa Banjarsari Kulon Kecamatan Dagangan Kabupaten Madiun dengan koordinat $7^{\circ} 42' 8.075''$ LS dan $111^{\circ} 33' 38.189''$ BT, mengarah ke , barat daya menyusuri permukiman hingga bertemu Sungai Catur;
- s. TK 35.19.04.2014-04.2015-001 yang terletak pada Sungai Catur dengan koordinat $7^{\circ} 42' 6.076''$ LS dan $111^{\circ} 33' 37.960''$ BT, dilanjutkan mengarah ke , timur menyusuri as Sungai Catur hingga bertemu Sungai Catur;
- t. TK 35.19.04.2014-04.2015-002 yang terletak pada Sungai Catur dengan koordinat $7^{\circ} 42' 2.856''$ LS dan $111^{\circ} 33' 48.940''$ BT, dilanjutkan mengarah ke , utara menyusuri pematang sawah hingga bertemu pematang sawah;
- u. yang terletak pada dekat PABU 35.19.04.2014-2015-449 yang terletak pada pematang sawah dengan koordinat $7^{\circ} 42' 1.378''$ LS dan $111^{\circ} 33' 48.608''$ BT, dilanjutkan mengarah ke , utara menyusuri pematang sawah hingga bertemu Jalan Musir;

- v. TK 35.19.04.2014-04.2015-003 yang terletak pada Jalan Musir dengan koordinat $7^{\circ} 42' 0.825''$ LS dan $111^{\circ} 33' 48.533''$ BT, dilanjutkan mengarah ke , barat menyusuri as Jalan Musir hingga bertemu tepi jalan;
- w. dekat PABU 35.19.04.2014-2015-450 yang terletak pada tepi jalan dengan koordinat $7^{\circ} 42' 0.149''$ LS dan $111^{\circ} 33' 43.331''$ BT, dilanjutkan mengarah ke , utara menyusuri pematang sawah hingga bertemu tepi jalan;
- x. dekat PABU 35.19.04.2014-2015-451 yang terletak pada tepi jalan dengan koordinat $7^{\circ} 41' 51.969''$ LS dan $111^{\circ} 33' 32.285''$ BT, dilanjutkan mengarah ke , utara menyusuri pematang sawah hingga bertemu pada jalan;
- y. TK 35.19.04.2014-04.2015-004 yang terletak pada jalan dengan koordinat $7^{\circ} 41' 45.942''$ LS dan $111^{\circ} 33' 36.190''$ BT, dilanjutkan mengarah ke , timur laut menyusuri as jalan hingga bertemu sungai kecil;
- z. TK 35.19.04.2014-04.2015-005 yang terletak pada sungai kecil dengan koordinat $7^{\circ} 41' 44.586''$ LS dan $111^{\circ} 33' 39.376''$ BT, dilanjutkan mengarah ke , timur menyusuri as sungai kecil hingga bertemu TK 35.19.04.2014-04.2015-04.2016-001 yang terletak pada simpul batas antara Desa Prambon, Desa Banjarsari Wetan dan Desa Banjarsari Kulon Kecamatan Dagangan Kabupaten Madiun dengan koordinat $7^{\circ} 41' 41.224''$ LS dan $111^{\circ} 34' 4.159''$ BT;
- aa. TK 35.19.04.2014-04.2015-04.2016-000 yang terletak pada simpul batas antara Desa Prambon, Desa Banjarsari Wetan dan Desa Banjarsari Kulon Kecamatan Dagangan Kabupaten Madiun dengan koordinat $7^{\circ} 41' 35.516''$ LS dan $111^{\circ} 34' 10.816''$ BT, mengarah ke timur menyusuri saluran irigasi hingga bertemu saluran irigasi;

- bb. TK 35.19.04.2014-04.2015-006 yang terletak pada saluran irigasi dengan koordinat $7^{\circ} 41' 33.780''$ LS dan $111^{\circ} 34' 18.834''$ BT, dilanjutkan mengarah ke tenggara menyusuri pematang sawah hingga bertemu tepi sawah;
- cc. dekat PABU 35.19.04.2014-2015-452 yang terletak pada tepi sawah dengan koordinat $7^{\circ} 41' 39.108''$ LS dan $111^{\circ} 34' 20.153''$ BT, dilanjutkan mengarah ke barat daya menyusuri pematang sawah hingga bertemu pematang sawah;
- dd. TK 35.19.04.2014-04.2015-007 yang terletak pada pematang sawah dengan koordinat $7^{\circ} 41' 38.279''$ LS dan $111^{\circ} 34' 23.670''$ BT, dilanjutkan mengarah ke timur laut menyusuri as sungai hingga bertemu sungai;
- ee. TK 35.19.04.2014-04.2015-008 yang terletak pada sungai dengan koordinat $7^{\circ} 41' 29.501''$ LS dan $111^{\circ} 34' 30.395''$ BT, dilanjutkan mengarah ke timur menyusuri pematang sawah hingga bertemu as Jalan Usaha Tani;
- ff. TK 35.19.04.2014-04.2015-009 yang terletak pada as Jalan Usaha Tani dengan koordinat $7^{\circ} 41' 26.753''$ LS dan $111^{\circ} 34' 31.544''$ BT, dilanjutkan mengarah ke timur menyusuri as Jalan Usaha Tani hingga bertemu simpul batas antara Desa Prambon, Desa Banjarsari Wetan dan Desa Banjarsari Kulon Kecamatan Dagangan Kabupaten Madiun yang terletak pada TK 35.19.04.2014-04.2015.04.2016-004 dengan koordinat $7^{\circ} 41' 26.286''$ LS dan $111^{\circ} 35' 8.020''$ BT;

gg. TK 35.19.04.2013-04.2014-07.2005-000 yang terletak pada simpul batas antara Desa Mruwak, Desa Prambon Kecamatan Dagangan dan Desa Brumbun Kecamatan Wungu Kabupaten Madiun dengan koordinat 7° 41' 32.374" LS dan 111° 35' 18.291" BT, mengarah ke timur laut menyusuri as saluran irigasi hingga bertemu tepi jalan;

hh. dekat PABU 35.19.04.2014-07.2005-454 yang terletak pada tepi jalan dengan koordinat 7° 41' 31.034" LS dan 111° 35' 20.289" BT, dilanjutkan mengarah ke timur laut menyusuri as saluran irigasi hingga bertemu TK 35.19.04.2014-04.2016-07.2005-000 yang terletak pada simpul batas antara Desa Prambon, Desa Banjarsari Kulon Kecamatan Dagangan dan Desa Brumbun Kecamatan Wungu Kabupaten Madiun dengan koordinat 7° 41' 30.131" LS dan 111° 35' 25.993" BT.

Pasal 5

- (1) Daftar TK Desa Prambon Kecamatan Dagangan sebagaimana dimaksud dalam Pasal 4 tercantum dalam Lampiran I yang merupakan bagian tidak terpisahkan dari Peraturan Bupati ini.
- (2) Peta Batas Desa Prambon Kecamatan Dagangan sebagaimana dimaksud dalam Pasal 4 tercantum dalam Lampiran II yang merupakan bagian tidak terpisahkan dari Peraturan Bupati ini.

Pasal 6

Peraturan Bupati ini mulai berlaku pada tanggal diundangkan.

Agar setiap orang mengetahuinya, memerintahkan pengundangan Peraturan Bupati ini dengan penempatannya dalam Berita Daerah Kabupaten Madiun.

Ditetapkan di Caruban
pada tanggal 8 Agustus 2024

Pj. BUPATI MADIUN,

ttd.

TONTRO PAHLAWANTO

Diundangkan di Caruban
pada tanggal 8 Agustus 2024

Pj. SEKRETARIS DAERAH,

ttd.

SODIK HERY PURNOMO

BERITA DAERAH KABUPATEN MADIUN TAHUN 2024 NOMOR 70

Salinan sesuai dengan aslinya

KEPALA BAGIAN HUKUM,



ALIF MARGIANTO

LAMPIRAN I
 PERATURAN BUPATI MADIUN
 NOMOR 70 TAHUN 2024
 TENTANG
 BATAS DESA PRAMBON
 KECAMATAN DAGANGAN

DAFTAR TK DESA PRAMBON KECAMATAN DAGANGAN

1. Daftar TK Desa Jetis dengan Desa Prambon Kecamatan Dagangan

NO	TITIK KARTOMETRIK	KOORDINAT GEOGRAFIS		KOORDINAT UTM	
		LINTANG	BUJUR	X (M)	Y (M)
1	2	3	4	5	6
1	TK 35.19.04.2011- 04.2014- 04.2015-000	7° 42' 11.928" LS	111° 33' 49.747" BT	562177,418	9148460,067
2	PBU 35.19.04.2011- 2014-433	7° 42' 11.015" LS	111° 34' 7.682" BT	562726,873	9148487,385
3	TK 35.19.04.2011- 04.2014-001	7° 42' 7.245" LS	111° 34' 10.544" BT	562814,710	9148603,052
4	TK 35.19.04.2011- 04.2014-002	7° 42' 1.816" LS	111° 34' 24.687" BT	563248,176	9148769,201
5	PABU 35.19.04.2014- 2011-455	7° 41' 59.517" LS	111° 34' 25.610" BT	563276,559	9148839,757
6	TK 35.19.04.2011- 04.2014-003	7° 41' 58.330" LS	111° 34' 30.783" BT	563435,071	9148875,997
7	TK 35.19.04.2011- 04.2014-004	7° 41' 53.486" LS	111° 34' 36.456" BT	563609,061	9149024,510
8	TK 35.19.04.2011- 04.2013- 04.2014-000	7° 41' 48.284" LS	111° 34' 45.414" BT	563883,723	9149183,914

2. Daftar TK Desa Mruwak dengan Desa Prambon Kecamatan Dagangan

NO	TITIK KARTOMETRIK	KOORDINAT GEOGRAFIS		KOORDINAT UTM	
		LINTANG	BUJUR	X (M)	Y (M)
1	2	3	4	5	6
1	TK 35.19.04.2011- 04.2013- 04.2014-000	7° 41' 48,284" LS	111° 34' 45,414" BT	563883,723	9149183,914
2	TK 35.19.04.2013- 04.2014-001	7° 41' 46,121" LS	111° 34' 45,423" BT	563884,070	9149250,315
3	PBU 35.19.04.2013- 2014-443	7° 41' 39,495" LS	111° 34' 57,378" BT	564250,598	9149453,310
4	TK 35.19.04.2013- 04.2014- 07.2005-000	7° 41' 32,374" LS	111° 35' 18,291" BT	564891,568	9149671,116

3. Daftar TK Desa Banjarsari Kulon 1 dengan Desa Prambon Kecamatan Dagangan

NO	TITIK KARTOMETRIK	KOORDINAT GEOGRAFIS		KOORDINAT UTM	
		LINTANG	BUJUR	X (M)	Y (M)
1	2	3	4	5	6
1	TK 35.19.04.2014- 04.2015.04.2016- 004	7° 41' 26.286" LS	111° 35' 8.020" BT	564577,174	9149858,500
2	PABU 35.19.04.2014- 2016-453	7° 41' 27.548" LS	111° 35' 19.964" BT	564943,002	9149819,249
3	TK 35.19.04.2014- 04.2016-001	7° 41' 27.510" LS	111° 35' 23.099" BT	565039,052	9149820,290
4	TK 35.19.04.2014- 04.2016- 07.2005-000	7° 41' 30.131" LS	111° 35' 25.993" BT	565127,605	9149739,674

4. Daftar TK Desa Banjarsari Kulon 2 dengan Desa Prambon Kecamatan Dagangan

NO	TITIK KARTOMETRIK	KOORDINAT GEOGRAFIS		KOORDINAT UTM	
		LINTANG	BUJUR	X (M)	Y (M)
1	2	3	4	5	6
1	TK 35.19.04.2014- 04.2015- 04.2016-002	7° 42' 8.075" LS	111° 33' 38.189" BT	561823,49 3	9148578,86 7
2	TK 35.19.04- 04.2006-001	7° 42' 8.628" LS	111° 33' 38.711" BT	561839,47 8	9148561,87 8
3	TK 35.19.04.2014- 04.2015- 04.2016-003	7° 42' 8.666" LS	111° 33' 41.443" BT	561923,16 4	9148560,57 6

5. Daftar TK Desa Banjarsari Kulon 3 dengan Desa Prambon Kecamatan Dagangan

NO	TITIK KARTOMETRIK	KOORDINAT GEOGRAFIS		KOORDINAT UTM	
		LINTANG	BUJUR	X (M)	Y (M)
1	2	3	4	5	6
1	TK 35.19.04.2014- 04.2015- 04.2016-000	7° 41' 35.516" LS	111° 34' 10.816" BT	562824,343	9149577,434
2	dekat PABU 35.19.04.2016- 2014-466	7° 41' 42.301" LS	111° 34' 8.788" BT	562761,928	9149369,132
3	TK 35.19.04.2014- 04.2015- 04.2016-001	7° 41' 41.224" LS	111° 34' 4.159" BT	562620,171	9149402,420

6. Daftar TK Desa Banjarsari Wetan 1 dengan Desa Prambon Kecamatan Dagangan

NO	TITIK KARTOMETRIK	KOORDINAT GEOGRAFIS		KOORDINAT UTM	
		LINTANG	BUJUR	X (M)	Y (M)
1	2	3	4	5	6
1	TK 35.19.04.2014- 04.2015- 04.2016-002	7° 42' 8.075" LS	111° 33' 38.189" BT	561823,493	9148578,867
2	TK 35.19.04.2014- 04.2015-001	7° 42' 6.076" LS	111° 33' 37.960" BT	561816,563	9148640,266

1	2	3	4	5	6
3	TK 35.19.04.2014- 04.2015-002	7° 42' 2.856" LS	111° 33' 48.940" BT	562153,074	9148738,704
4	PABU 35.19.04.2014- 2015-449	7° 42' 1.378" LS	111° 33' 48.608" BT	562142,952	9148784,101
5	TK 35.19.04.2014- 04.2015-003	7° 42' 0.825" LS	111° 33' 48.533" BT	562140,691	9148801,093
6	PABU 35.19.04.2014- 2015-450	7° 42' 0.149" LS	111° 33' 43.331" BT	561981,347	9148822,056
7	PABU 35.19.04.2014- 2015-451	7° 41' 51.969" LS	111° 33' 32.285" BT	561643,281	9149073,709
8	TK 35.19.04.2014- 04.2015-004	7° 41' 45.942" LS	111° 33' 36.190" BT	561763,158	9149258,642
9	TK 35.19.04.2014- 04.2015-005	7° 41' 44.586" LS	111° 33' 39.376" BT	561860,801	9149300,175
10	TK 35.19.04.2014- 04.2015- 04.2016-001	7° 41' 41.224" LS	111° 34' 4.159" BT	562620,171	9149402,420

7. Daftar TK Desa Banjarsari Wetan 2 dengan Desa Prambon Kecamatan
Dagangan

NO	TITIK KARTOMETRIK	KOORDINAT GEOGRAFIS		KOORDINAT UTM	
		LINTANG	BUJUR	X (M)	Y (M)
1	2	3	4	5	6
1	TK 35.19.04.2014- 04.2015- 04.2016-000	7° 41' 35.516" LS	111° 34' 10.816" BT	562824,343	9149577,434
2	TK 35.19.04.2014- 04.2015-006	7° 41' 33.780" LS	111° 34' 18.834" BT	563070,027	9149630,413
3	PABU 35.19.04.2014- 2015-452	7° 41' 39.108" LS	111° 34' 20.153" BT	563110,235	9149466,751
4	TK 35.19.04.2014- 04.2015-007	7° 41' 38.279" LS	111° 34' 23.670" BT	563218,011	9149492,038

1	2	3	4	5	6
5	TK 35.19.04.2014- 04.2015-008	7° 41' 29.501" LS	111° 34' 30.395" BT	563424,388	9149761,339
6	TK 35.19.04.2014- 04.2015-009	7° 41' 26.753" LS	111° 34' 31.544" BT	563459,704	9149845,682
7	PABU 35.19.04.2014- 2015-451	7° 41' 26.286" LS	111° 35' 8.020" BT	564577,174	9149858,500

8. Daftar TK Desa Brumbun Kecamatan Wungu dengan Desa Prambon
Kecamatan Dagangan

NO	TITIK KARTOMETRIK	KOORDINAT GEOGRAFIS		KOORDINAT UTM	
		LINTANG	BUJUR	X (M)	Y (M)
1	2	3	4	5	6
1	TK 35.19.04.2013- 04.2014- 07.2005-000	7° 41' 32.374" LS	111° 35' 18.291" BT	564891,568	9149671,116
2	PABU 35.19.04.2014- 07.2005-454	7° 41' 31.034" LS	111° 35' 20.289" BT	564952,824	9149712,193
3	TK 35.19.04.2014- 04.2016- 07.2005-000	7° 41' 30.131" LS	111° 35' 25.993" BT	565127,605	9149739,674

Pj. BUPATI MADIUN,

ttd.

TONTRO PAHLAWANTO

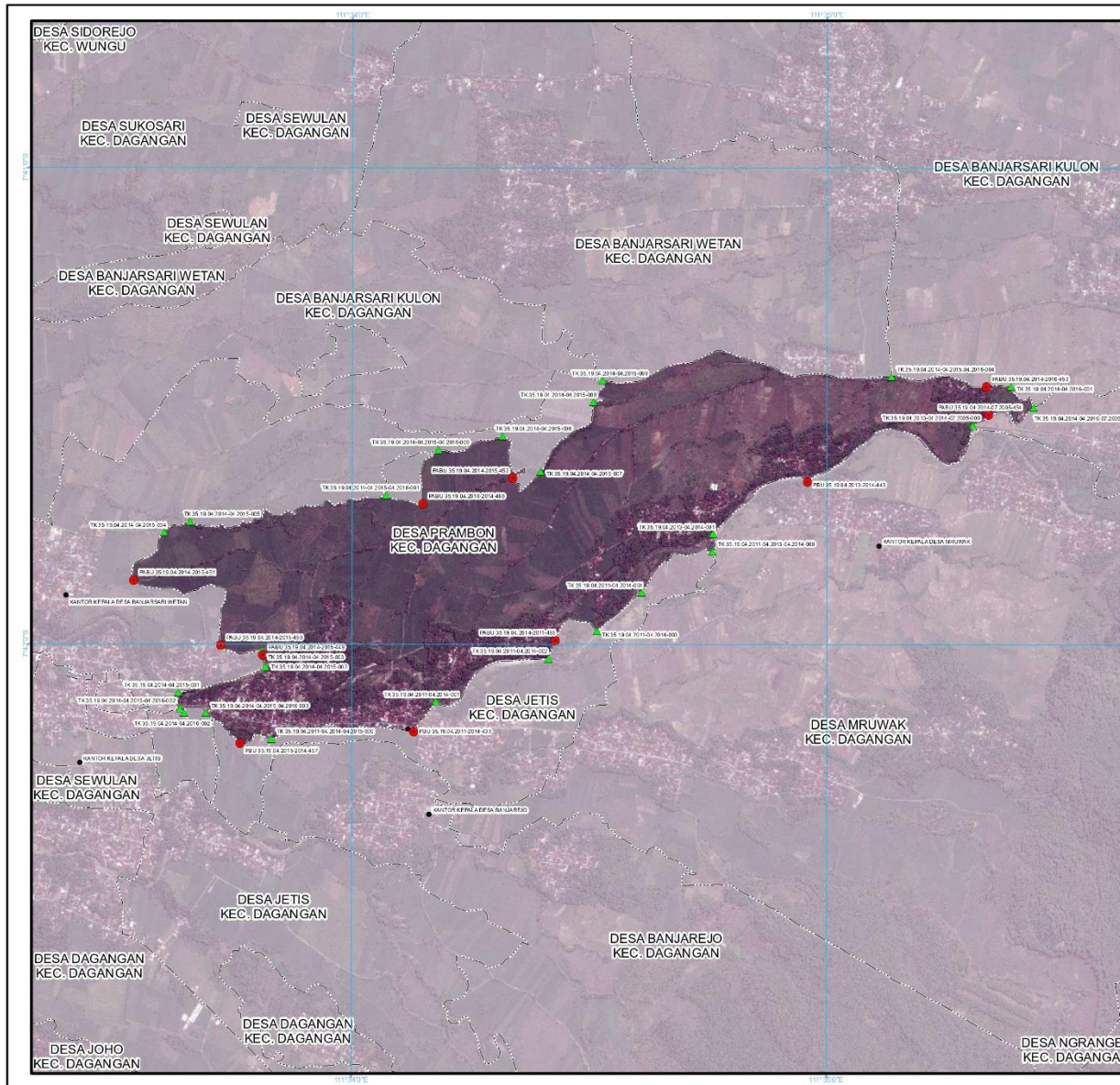

LAMPIRAN II
 PERATURAN BUPATI MADIUN
 NOMOR 70 TAHUN 2024
 TENTANG:
 BATAS DESA PRAMBON KECAMATAN DAGANGAN

PETA BATAS DESA
 Kode Wilayah : 35.19.04.2014
DESA PRAMBON
 KECAMATAN DAGANGAN
 KABUPATEN MADIUN
 PROVINSI JAWA TIMUR

PETUNJUK LETAK PETA



DIAGRAM LOKASI



SKALA 1:20.000

Sistem Proyeksi : Transverse Mercator
 Sistem Grid : Grid Geografi dan Grid UTM Zone 49S
 Datum Horizontal : SRG 2013

- Keterangan**
- Batas Kabupaten/Kota
 - Batas Kecamatan
 - Batas Desa/Kelurahan
 - Kantor Kepala Desa/Lurah
 - ▲ Titik Kartometrik
 - ▲ Filat PBU/PABU

Daftar Koordinat Batas Desa/Kelurahan

NO	NAMA TITIK BAWAH/ATAS	KOORDINAT GEODESIK	NO	NAMA TITIK BAWAH/ATAS	KOORDINAT GEODESIK
1	PR 15 19 04 2014 01 50	7°42'13.19" S 111°30'01.50" E	16	PR 15 19 04 2014 01 50	7°42'13.19" S 111°30'01.50" E
2	PR 15 19 04 2014 01 50	7°42'13.19" S 111°30'01.50" E	17	PR 15 19 04 2014 01 50	7°42'13.19" S 111°30'01.50" E
3	PR 15 19 04 2014 01 50	7°42'13.19" S 111°30'01.50" E	18	PR 15 19 04 2014 01 50	7°42'13.19" S 111°30'01.50" E
4	PR 15 19 04 2014 01 50	7°42'13.19" S 111°30'01.50" E	19	PR 15 19 04 2014 01 50	7°42'13.19" S 111°30'01.50" E
5	PR 15 19 04 2014 01 50	7°42'13.19" S 111°30'01.50" E	20	PR 15 19 04 2014 01 50	7°42'13.19" S 111°30'01.50" E
6	PR 15 19 04 2014 01 50	7°42'13.19" S 111°30'01.50" E	21	PR 15 19 04 2014 01 50	7°42'13.19" S 111°30'01.50" E
7	PR 15 19 04 2014 01 50	7°42'13.19" S 111°30'01.50" E	22	PR 15 19 04 2014 01 50	7°42'13.19" S 111°30'01.50" E
8	PR 15 19 04 2014 01 50	7°42'13.19" S 111°30'01.50" E	23	PR 15 19 04 2014 01 50	7°42'13.19" S 111°30'01.50" E
9	PR 15 19 04 2014 01 50	7°42'13.19" S 111°30'01.50" E	24	PR 15 19 04 2014 01 50	7°42'13.19" S 111°30'01.50" E
10	PR 15 19 04 2014 01 50	7°42'13.19" S 111°30'01.50" E	25	PR 15 19 04 2014 01 50	7°42'13.19" S 111°30'01.50" E
11	PR 15 19 04 2014 01 50	7°42'13.19" S 111°30'01.50" E	26	PR 15 19 04 2014 01 50	7°42'13.19" S 111°30'01.50" E
12	PR 15 19 04 2014 01 50	7°42'13.19" S 111°30'01.50" E	27	PR 15 19 04 2014 01 50	7°42'13.19" S 111°30'01.50" E
13	PR 15 19 04 2014 01 50	7°42'13.19" S 111°30'01.50" E	28	PR 15 19 04 2014 01 50	7°42'13.19" S 111°30'01.50" E
14	PR 15 19 04 2014 01 50	7°42'13.19" S 111°30'01.50" E	29	PR 15 19 04 2014 01 50	7°42'13.19" S 111°30'01.50" E
15	PR 15 19 04 2014 01 50	7°42'13.19" S 111°30'01.50" E	30	PR 15 19 04 2014 01 50	7°42'13.19" S 111°30'01.50" E

Pj. Bupati Madiun,

ttd.

Tontro Pahlawanto

Roway Peta:
 - Peta ini menggunakan Citra Topik Resolusi Tinggi Badan Informasi Geospasial dengan Resolusi Spasial 0.5 meter
 - Batas wilayah desa/kelurahan ini berdasarkan hasil pemecahan dan kesepakatan antar desa/kelurahan tahun 2022
 - Peta ini memiliki tingkat ketelitian peta skala 1:5.000