



SALINAN

BUPATI MADIUN
PROVINSI JAWA TIMUR

PERATURAN BUPATI MADIUN
NOMOR 35 TAHUN 2024
TENTANG
BATAS DESA BALEREJO KECAMATAN KEBONSARI

DENGAN RAHMAT TUHAN YANG MAHA ESA

BUPATI MADIUN,

- Menimbang : Bahwa sebagai tindaklanjut ketentuan Pasal 9 ayat (3) Peraturan Menteri Dalam Negeri Nomor 45 Tahun 2016 tentang Pedoman Penetapan dan Penegasan Batas Desa, perlu menetapkan Peraturan Bupati tentang Batas Desa Balerejo Kecamatan Kebonsari;
- Mengingat : 1. Pasal 18 Undang-Undang Dasar Negara Republik Indonesia Tahun 1945;
2. Undang-Undang Nomor 12 Tahun 1950 tentang Pembentukan Daerah - Daerah Kabupaten dalam Lingkungan Propinsi Djawa Timur (Lembaran Negara Republik Indonesia Tahun 1950 Nomor 19, Tambahan Lembaran Negara Republik Indonesia Nomor 9) sebagaimana telah diubah dengan Undang - Undang Nomor 2 Tahun 1965 tentang Perubahan Batas Wilayah Kota Praja Surabaya dan Daerah Tingkat II Surabaya dengan mengubah Undang - Undang Nomor 12 Tahun 1950 tentang Pembentukan Daerah - Daerah Kabupaten Dalam Lingkungan Propinsi Djawa Timur

dan Undang - Undang Nomor 16 Tahun 1950 tentang Pembentukan Daerah-Daerah Kota Besar Dalam Lingkungan Propinsi Djawa Timur, Djawa Tengah, Djawa Barat dan Dalam Daerah Istimewa Jogjakarta (Lembaran Negara Republik Indonesia Tahun 1965 Nomor 19, Tambahan Negara Republik Indonesia Nomor 2730);

3. Undang-Undang Nomor 6 Tahun 2014 tentang Desa (Lembaran Negara Republik Indonesia Tahun 2014 Nomor 7, Tambahan Lembaran Negara Republik Indonesia Nomor 5495) sebagaimana telah dirubah beberapa kali terakhir dengan Undang-Undang Nomor 6 Tahun 2023 tentang Penetapan Peraturan Pemerintah Pengganti Undang-Undang Nomor 2 Tahun 2022 tentang Cipta Kerja Menjadi Undang-Undang (Lembaran Negara Republik Indonesia Tahun 2023 Nomor 41, Tambahan Lembaran Negara Republik Indonesia Nomor 6856);
4. Undang-Undang Nomor 23 Tahun 2014 tentang Pemerintahan Daerah (Lembaran Negara Republik Indonesia Tahun 2014 Nomor 244, Tambahan Lembaran Negara Republik Indonesia Nomor 5587) sebagaimana telah diubah beberapa kali terakhir dengan Undang-Undang Nomor 6 Tahun 2023 tentang Penetapan Peraturan Pemerintah Pengganti Undang-Undang Nomor 2 Tahun 2022 tentang Cipta Kerja Menjadi Undang-Undang (Lembaran Negara Republik Indonesia Tahun 2023 Nomor 41, Tambahan Lembaran Negara Republik Indonesia Nomor 6856);
5. Undang-Undang Nomor 4 Tahun 2023 tentang Pengembangan dan Penguatan Sektor Keuangan (Lembaran Negara Republik Indonesia Tahun 2023 Nomor 4, Tambahan Lembaran Negara Republik Indonesia Nomor 6845);

6. Peraturan Pemerintah Nomor 43 Tahun 2014 tentang Peraturan Pelaksanaan Undang-Undang Nomor 6 Tahun 2014 tentang Desa (Lembaran Negara Republik Indonesia Tahun 2014 Nomor 113, Tambahan Lembaran Negara Republik Indonesia Nomor 5539) sebagaimana telah diubah beberapa kali terakhir dengan Peraturan Pemerintah Nomor 11 Tahun 2021 tentang Badan Usaha Milik Desa (Lembaran Negara Republik Indonesia Tahun 2021 Nomor 21, Tambahan Lembaran Negara Republik Indonesia Nomor 6623);
7. Peraturan Pemerintah Nomor 17 Tahun 2018 tentang Kecamatan (Lembaran Negara Republik Indonesia Tahun 2018 Nomor 73);
8. Peraturan Menteri Dalam Negeri Nomor 80 Tahun 2015 tentang Pembentukan Produk Hukum Daerah (Berita Negara Republik Indonesia Tahun 2015 Nomor 2036), sebagaimana telah diubah dengan Peraturan Menteri Dalam Negeri Nomor 120 Tahun 2018 tentang Perubahan Atas Peraturan Menteri Dalam Negeri Nomor 80 Tahun 2015 tentang Pembentukan Produk Hukum Daerah (Berita Negara Republik Indonesia Tahun 2018 Nomor 157);
9. Peraturan Menteri Dalam Negeri Nomor 45 Tahun 2016 tentang Pedoman Penetapan dan Penegasan Batas Desa (Berita Negara Republik Indonesia Tahun 2016 Nomor 1038);
10. Peraturan Menteri Dalam Negeri Nomor 141 Tahun 2017 tentang Penegasan Batas Daerah (Berita Negara Republik Indonesia Tahun 2018 Nomor 79);
11. Peraturan Daerah Kabupaten Madiun Nomor 1 Tahun 2015 tentang Desa (Lembaran Daerah Kabupaten Madiun Tahun 2015 Nomor 1) sebagaimana telah diubah beberapa kali terakhir dengan Peraturan Daerah Kabupaten Madiun Nomor 3 Tahun 2019 tentang Perubahan Kedua Atas Peraturan Daerah Kabupaten Madiun Nomor 1 Tahun 2015 tentang Desa (Lembaran Daerah Kabupaten Madiun Tahun 2019 Nomor 3);

MEMUTUSKAN:

Menetapkan : PERATURAN BUPATI TENTANG BATAS DESA BALEREJO
KECAMATAN KEBONSARI.

Pasal 1

Dalam Peraturan Bupati ini yang dimaksud dengan:

1. Daerah adalah Kabupaten Madiun.
2. Pemerintah Daerah adalah Kepala Daerah sebagai unsur Penyelenggara Pemerintah Daerah yang memimpin pelaksanaan unsur pemerintahan yang menjadi kewenangan daerah otonom.
3. Bupati adalah Bupati Madiun.
4. Kecamatan adalah bagian wilayah dari Daerah yang dipimpin oleh camat.
5. Kelurahan adalah bagian wilayah dari kecamatan sebagai perangkat kecamatan.
6. Desa adalah desa dan desa adat atau yang disebut dengan nama lain, selanjutnya disebut Desa adalah kesatuan masyarakat hukum yang memiliki batas wilayah yang berwenang untuk mengatur dan mengurus urusan pemerintahan, kepentingan masyarakat setempat berdasarkan prakarsa masyarakat, hak asal usul, dan/atau hak tradisional yang diakui dan dihormati dalam sistem pemerintahan Negara Kesatuan Republik Indonesia.
7. Batas Desa adalah pembatas wilayah administrasi pemerintahan antar Desa yang merupakan rangkaian titik-titik koordinat yang berada pada permukaan bumi dapat berupa tanda-tanda alam seperti igir/punggung gunung/pegunungan (watershed), median sungai dan/atau unsur buatan dilapangan yang dituangkan dalam bentuk peta.
8. Penetapan batas desa adalah proses penetapan batas desa secara kartometrik di atas suatu peta dasar yang disepakati.
9. Penegasan batas desa adalah kegiatan penentuan titik-titik koordinat batas desa yang dapat dilakukan dengan metode kartometrik dan/survei dilapangan yang dituangkan dalam bentuk peta batas dengan daftar titik-titik koordinat desa.

10. Metode kartometrik adalah penelusuran/ penarikan garis batas pada peta kerja dan pengukuran/perhitungan posisi titik, garis, jarak dan luas cakupan wilayah dengan menggunakan peta dasar dan informasi geospasial lainnya sebagai pendukung.
11. Titik Kartometrik, yang selanjutnya disingkat TK adalah suatu hasil dari perpotongan antara garis lintang dan garis bujur yang menunjukkan suatu objek baik itu orang, lokasi, atau gedung dalam sebuah lokasi di lapangan atau bumi dengan di peta.
12. Peta dasar adalah peta yang menyajikan unsur-unsur alam dan/atau buatan manusia, yang berada dipermukaan bumi digambarkan pada suatu bidang datar dengan skala, penomoran, proyeksi dan georeferensi tertentu.
13. Peta Batas Desa adalah peta yang menyajikan semua unsur batas dan unsur lainnya, seperti pilar batas, garis batas, toponimi perairan dan transportasi.
14. Bujur Timur yang selanjutnya disingkat BT adalah garis maya lurus yang ditarik dari kutub selatan hingga kutub utara bumi yang posisinya berada di sebelah timur Kota Greenwich.
15. Lintang Selatan yang selanjutnya disingkat LS adalah garis maya yang melingkari bumi ditarik dari arah barat hingga ke timur atau sebaliknya, sejajar dengan *equator* (garis khatulistiwa) dan posisinya berada di sebelah selatan *equator* (garis khatulistiwa).
16. Pilar Batas Utama yang selanjutnya disingkat PBU adalah Pilar Batas yang dipasang di titik-titik tertentu, terutama di titik awal, titik akhir Garis Batas, dan atau pada jarak tertentu di sepanjang Garis Batas.
17. Pilar Acuan Batas Utama selanjutnya disingkat PABU adalah pilar yang dipasang sebagai tanda batas antar Desa yang diletakkan disisi batas alam atau batas buatan yang berfungsi sebagai titik ikat Garis Batas antar desa.

Pasal 2

Peraturan Bupati ini bertujuan untuk menciptakan tertib administrasi pemerintahan, memberikan kejelasan dan kepastian hukum terhadap batas dan luas wilayah yang memenuhi aspek teknis dan yuridis.

Pasal 3

- (1) Dengan Peraturan Bupati ini ditetapkan Batas Desa Balerejo Kecamatan Kebonsari ;
- (2) Desa Balerejo Kecamatan Kebonsari memiliki luas 3,19 (tiga koma sembilan belas) kilometer persegi.

Pasal 4

- (1) Batas Desa Balerejo Kecamatan Kebonsari sebagaimana dimaksud dalam Pasal 3 sebagai berikut:
 - a. sebelah utara berbatasan dengan Desa Kedondong, Desa Bacem Kecamatan Kebonsari;
 - b. sebelah barat berbatasan dengan Desa Kedondong dan Desa Rejosari Kecamatan Kebonsari ;
 - c. sebelah selatan berbatasan dengan Desa Kebonsari dan Desa Singgahan Kecamatan Kebonsari; dan
 - d. sebelah timur berbatasan dengan Desa Sumberejo Kecamatan Geger.
- (2) Batas Desa Balerejo Kecamatan Kebonsari sebagaimana dimaksud pada ayat (1) dengan perincian titik koordinat sebagai berikut:
 - a. TK 35.19.01.2012-03.2002-03.2007-000 yang terletak pada simpul batas antara Desa Balerejo Kecamatan Kebonsari, Desa Klorogan dan Desa Sumberejo Kecamatan Geger Kabupaten Madiun dengan koordinat 7° 43' 9,552" LS dan 111° 30' 53,365" BT, mengarah ke barat menyusuri pematang sawah hingga bertemu jalan sawah;

- b. TK 35.19.01.2012-03.2002-001 yang terletak pada jalan sawah dengan koordinat $7^{\circ} 43' 9,556''$ LS dan $111^{\circ} 30' 51,849''$ BT, dilanjutkan mengarah ke selatan menyusuri as jalan sawah hingga bertemu TK 35.19.01.2006-01.2012-03.2002-000 yang terletak pada simpul batas antara Desa Singgahan, Desa Balerejo Kecamatan Kebonsari dan Desa Klorogan Kecamatan Geger Kabupaten Madiun dengan koordinat $7^{\circ} 43' 13,736''$ LS dan $111^{\circ} 30' 51,442''$ BT;
- c. TK 35.19.01.2012-01.2013-01.2014-000 yang terletak pada simpul batas antara Desa Balerejo, Desa Kedondong dan Desa Bacem Kecamatan Kebonsari Kabupaten Madiun dengan koordinat $7^{\circ} 42' 36,950''$ LS dan $111^{\circ} 30' 23,058''$ BT, mengarah ke tenggara menyusuri as saluran irigasi hingga bertemu tepi saluran irigasi;
- d. PBU 35.19.01.2014-2012-117 yang terletak pada tepi saluran irigasi dengan koordinat $7^{\circ} 42' 39,884''$ LS dan $111^{\circ} 30' 31,826''$ BT, dilanjutkan mengarah ke timur laut menyusuri as saluran irigasi hingga bertemu pematang sawah;
- e. TK 35.19.01.2012-01.2014-001 yang terletak pada pematang sawah dengan koordinat $7^{\circ} 42' 39,053''$ LS dan $111^{\circ} 30' 33,863''$ BT, dilanjutkan mengarah ke tenggara menyusuri pematang sawah hingga bertemu saluran irigasi;
- f. TK 35.19.01.2012-01.2014-002 yang terletak pada saluran irigasi dengan koordinat $7^{\circ} 42' 39,478''$ LS dan $111^{\circ} 30' 35,407''$ BT, dilanjutkan mengarah ke timur laut menyusuri as saluran irigasi hingga bertemu saluran irigasi;

- g. TK 35.19.01.2012-01.2014-003 yang terletak pada saluran irigasi dengan koordinat $7^{\circ} 42' 39,935''$ LS dan $111^{\circ} 30' 39,769''$ BT, dilanjutkan mengarah ke selatan menyusuri tepi barat saluran irigasi hingga bertemu tepi saluran irigasi;
- h. PBU 35.19.01.2012-2014-102 yang terletak pada tepi saluran irigasi dengan koordinat $7^{\circ} 42' 43,967''$ LS dan $111^{\circ} 30' 39,086''$ BT, dilanjutkan mengarah ke tenggara menyusuri tepi selatan saluran irigasi hingga bertemu TK 35.19.01.2012-01.2014-03.2007-000 yang terletak pada simpul batas antara Desa Balerejo, Desa Bacem Kecamatan Kebonsari dan Desa Sumberejo Kecamatan Geger Kabupaten Madiun dengan koordinat $7^{\circ} 42' 46,553''$ LS dan $111^{\circ} 30' 43,588''$ BT;
- i. TK 35.19.01.2010-01.2011-01.2012-000 yang terletak pada simpul batas antara Desa Rejosari, Desa Kebonsari dan Desa Balerejo Kecamatan Kebonsari Kabupaten Madiun dengan koordinat $7^{\circ} 43' 31,285''$ LS dan $111^{\circ} 29' 4,877''$ BT, mengarah ke tenggara menyusuri pematang sawah hingga bertemu pada pekarangan;
- j. TK 35.19.01.2011-01.2012-001 yang terletak pada pekarangan dengan koordinat $7^{\circ} 43' 32,750''$ LS dan $111^{\circ} 29' 10,807''$ BT, dilanjutkan mengarah ke tenggara menyusuri pekarangan hingga bertemu Jalan Dusun Jumog;
- k. TK 35.19.01.2011-01.2012-002 yang terletak pada Jalan Dusun Jumog dengan koordinat $7^{\circ} 43' 33,085''$ LS dan $111^{\circ} 29' 12,362''$ BT, dilanjutkan mengarah ke selatan menyusuri tepi timur Jalan Dusun Jumog hingga bertemu tepi Jalan Dusun Jumog;

- l. PBU 35.19.01.2011-2012-91 yang terletak pada tepi Jalan Dusun Jumog dengan koordinat $7^{\circ} 43' 36,696''$ LS dan $111^{\circ} 29' 11,960''$ BT, dilanjutkan mengarah ke tenggara menyusuri pematang sawah hingga bertemu sungai;
- m. TK 35.19.01.2011-01.2012-003 yang terletak pada sungai dengan koordinat $7^{\circ} 43' 38,809''$ LS dan $111^{\circ} 29' 23,078''$ BT, dilanjutkan mengarah ke utara menyusuri as sungai hingga bertemu saluran mati;
- n. TK 35.19.01.2011-01.2012-004 yang terletak pada saluran mati dengan koordinat $7^{\circ} 43' 36,399''$ LS dan $111^{\circ} 29' 23,490''$ BT, dilanjutkan mengarah ke timur menyusuri as saluran mati hingga bertemu tepi jalan;
- o. PBU 35.19.01.2011-2012-92 yang terletak pada tepi jalan dengan koordinat $7^{\circ} 43' 38,884''$ LS dan $111^{\circ} 29' 34,712''$ BT, dilanjutkan mengarah ke tenggara menyusuri as saluran irigasi hingga bertemu pematang sawah;
- p. TK 35.19.01.2011-01.2012-005 yang terletak pada pematang sawah dengan koordinat $7^{\circ} 43' 39,275''$ LS dan $111^{\circ} 29' 49,304''$ BT, dilanjutkan mengarah ke barat laut menyusuri pematang sawah hingga bertemu pematang sawah;
- q. PBU 35.19.01.2011-2012-93 yang terletak pada pematang sawah dengan koordinat $7^{\circ} 43' 32,613''$ LS dan $111^{\circ} 29' 49,949''$ BT, dilanjutkan mengarah ke utara menyusuri pematang sawah hingga bertemu saluran irigasi;
- r. TK 35.19.01.2011-01.2012-006 yang terletak pada saluran irigasi dengan koordinat $7^{\circ} 43' 33,133''$ LS dan $111^{\circ} 29' 57,870''$ BT, dilanjutkan mengarah ke utara menyusuri as saluran irigasi hingga bertemu tepi jalan desa;

- s. PBU 35.19.01.2012-2011-103 yang terletak pada tepi jalan desa dengan koordinat $7^{\circ} 43' 19,670''$ LS dan $111^{\circ} 29' 58,754''$ BT, dilanjutkan mengarah ke tenggara menyusuri as jalan desa hingga bertemu sungai;
- t. TK 35.19.01.2011-01.2012-007 yang terletak pada sungai dengan koordinat $7^{\circ} 43' 21,538''$ LS dan $111^{\circ} 30' 11,373''$ BT, dilanjutkan mengarah ke tenggara menyusuri tepi selatan sungai hingga bertemu TK 35.19.01.2006-01.2011-01.2012-000 yang terletak pada simpul batas antara Desa Singgahan, Desa Kebonsari dan Desa Balerejo Kecamatan Kebonsari Kabupaten Madiun dengan koordinat $7^{\circ} 43' 22,703''$ LS dan $111^{\circ} 30' 14,155''$ BT;
- u. TK 35.19.01.2010-01.2012-01.2013-000 yang terletak pada simpul batas antara Desa Rejosai, Desa Balerejo dan Desa Kedondong Kecamatan Kebonsari Kabupaten Madiun dengan koordinat $7^{\circ} 42' 58,825''$ LS dan $111^{\circ} 29' 30,007''$ BT, mengarah ke tenggara menyusuri pematang sawah hingga bertemu sungai;
- v. TK 35.19.01.2012-01.2013-001 yang terletak pada sungai dengan koordinat $7^{\circ} 42' 55,615''$ LS dan $111^{\circ} 29' 35,281''$ BT, dilanjutkan mengarah ke timur laut menyusuri as sungai hingga bertemu pematang sawah;
- w. TK 35.19.01.2012-01.2013-002 yang terletak pada pematang sawah dengan koordinat $7^{\circ} 42' 51,666''$ LS dan $111^{\circ} 29' 38,501''$ BT, dilanjutkan mengarah ke tenggara menyusuri pematang sawah hingga bertemu tepi Jalan Binowo;

- x. dekat PABU 35.19.01.2013-2012-108 yang terletak pada tepi Jalan Binowo dengan koordinat $7^{\circ} 42' 53,670''$ LS dan $111^{\circ} 29' 46,366''$ BT, dilanjutkan mengarah ke tenggara menyusuri pekarangan hingga bertemu pematang sawah;
- y. TK 35.19.01.2012-01.2013-003 yang terletak pada pematang sawah dengan koordinat $7^{\circ} 42' 53,116''$ LS dan $111^{\circ} 29' 48,746''$ BT, dilanjutkan mengarah ke timur menyusuri pematang sawah hingga bertemu pada sungai;
- z. TK 35.19.01.2012-01.2013-004 yang terletak pada sungai dengan koordinat $7^{\circ} 42' 53,416''$ LS dan $111^{\circ} 29' 50,789''$ BT, dilanjutkan mengarah ke barat laut menyusuri as sungai kecil hingga bertemu pematang sawah;
- aa. TK 35.19.01.2012-01.2013-005 yang terletak pada pematang sawah dengan koordinat $7^{\circ} 42' 49,473''$ LS dan $111^{\circ} 29' 50,375''$ BT, dilanjutkan mengarah ke timur menyusuri pematang sawah hingga bertemu saluran irigasi;
- bb. TK 35.19.01.2012-01.2013-006 yang terletak pada saluran irigasi dengan koordinat $7^{\circ} 42' 47,612''$ LS dan $111^{\circ} 30' 3,908''$ BT, dilanjutkan mengarah ke timur menyusuri as saluran irigasi hingga bertemu tepi saluran irigasi;
- cc. PBU 35.19.01.2013-2012-111 yang terletak pada tepi saluran irigasi dengan koordinat $7^{\circ} 42' 49,076''$ LS dan $111^{\circ} 30' 11,667''$ BT, dilanjutkan mengarah ke tenggara menyusuri as saluran irigasi hingga bertemu pematang sawah;
- dd. TK 35.19.01.2012-01.2013-007 yang terletak pada pematang sawah dengan koordinat $7^{\circ} 42' 50,349''$ LS dan $111^{\circ} 30' 18,057''$ BT, dilanjutkan mengarah ke timur laut menyusuri pematang sawah hingga bertemu TK 35.19.01.2012-01.2013-01.2014-000

yang terletak pada simpul batas antara Desa Balerejo, Desa Kedondong dan Desa Bacem Kecamatan Kebonsari Kabupaten Madiun dengan koordinat $7^{\circ} 42' 36,950''$ LS dan $111^{\circ} 30' 23,058''$ BT;

- ee. TK 35.19.01.2010-01.2012-01.2013-000 yang terletak pada simpul batas antara Desa Rejosari, Desa Balerejo dan Desa Kedondong Kecamatan Kebonsari Kabupaten Madiun dengan koordinat $7^{\circ} 42' 58,825''$ LS dan $111^{\circ} 29' 30,007''$ BT, mengarah ke barat daya menyusuri tepi barat jalan hingga bertemu pematang sawah;
- ff. TK 35.19.01.2010-01.2012-001 yang terletak pada pematang sawah dengan koordinat $7^{\circ} 43' 0,559''$ LS dan $111^{\circ} 29' 29,314''$ BT, dilanjutkan mengarah ke tenggara menyusuri pematang sawah hingga bertemu pada jalan;
- gg. TK 35.19.01.2010-01.2012-002 yang terletak pada jalan dengan koordinat $7^{\circ} 43' 3,228''$ LS dan $111^{\circ} 29' 28,179''$ BT, dilanjutkan mengarah ke barat daya menyusuri tepi barat jalan hingga bertemu pematang sawah;
- hh. PBU 35.19.01.2010-2012-82 yang terletak pada pematang sawah dengan koordinat $7^{\circ} 43' 3,910''$ LS dan $111^{\circ} 29' 27,614''$ BT, dilanjutkan mengarah ke barat daya menyusuri pematang sawah hingga bertemu saluran irigasi;
- ii. TK 35.19.01.2010-01.2012-003 yang terletak pada saluran irigasi dengan koordinat $7^{\circ} 43' 9,419''$ LS dan $111^{\circ} 29' 21,936''$ BT, dilanjutkan mengarah ke tenggara menyusuri tepi selatan saluran irigasi hingga bertemu pematang sawah;
- jj. TK 35.19.01.2010-01.2012-004 yang terletak pada pematang sawah dengan koordinat $7^{\circ} 43' 9,569''$ LS dan $111^{\circ} 29' 22,471''$ BT, dilanjutkan mengarah ke

- barat daya menyusuri pematang sawah hingga bertemu pematang sawah;
- kk. PBU 35.19.01.2012-2010-104 yang terletak pada pematang sawah dengan koordinat $7^{\circ} 43' 17,578''$ LS dan $111^{\circ} 29' 20,115''$ BT, dilanjutkan mengarah ke barat laut menyusuri pematang sawah hingga bertemu saluran irigasi;
- ll. TK 35.19.01.2010-01.2012-005 yang terletak pada saluran irigasi dengan koordinat $7^{\circ} 43' 19,222''$ LS dan $111^{\circ} 29' 18,118''$ BT, dilanjutkan mengarah ke barat daya menyusuri as saluran irigasi hingga bertemu pekarangan;
- mm. TK 35.19.01.2010-01.2012-006 yang terletak pada pekarangan dengan koordinat $7^{\circ} 43' 25,908''$ LS dan $111^{\circ} 29' 16,443''$ BT, dilanjutkan mengarah ke barat menyusuri pekarangan hingga bertemu jalan;
- nn. TK 35.19.01.2010-01.2012-007 yang terletak pada jalan dengan koordinat $7^{\circ} 43' 25,432''$ LS dan $111^{\circ} 29' 13,283''$ BT, dilanjutkan mengarah ke barat menyusuri tepi utara saluran hingga bertemu tepi saluran irigasi;
- oo. PBU 35.19.01.2012-2010-105 yang terletak pada tepi saluran irigasi dengan koordinat $7^{\circ} 43' 23,620''$ LS dan $111^{\circ} 29' 5,592''$ BT, dilanjutkan mengarah ke barat menyusuri tepi utara saluran hingga bertemu kebun bambu;
- pp. TK 35.19.01.2010-01.2012-008 yang terletak pada kebun bambu dengan koordinat $7^{\circ} 43' 23,559''$ LS dan $111^{\circ} 29' 5,355''$ BT, dilanjutkan mengarah ke barat daya menyusuri kebun bambu hingga bertemu TK 35.19.01.2010-01.2011-01.2012-000 yang terletak pada simpul batas antara Desa Rejosari, Desa Kebonsari dan Desa Balerejo Kecamatan Kebonsari Kabupaten Madiun dengan koordinat $7^{\circ} 43' 31,285''$ LS dan $111^{\circ} 29' 4,877''$ BT;

- qq. TK 35.19.01.2006-01.2011-01.2012-000 yang terletak pada simpul batas antara Desa Singgahan, Desa Kebonsari dan Desa Balerejo Kecamatan Kebonsari Kabupaten Madiun dengan koordinat $7^{\circ} 43' 22,703''$ LS dan $111^{\circ} 30' 14,155''$ BT, mengarah ke timur laut menyusuri as saluran irigasi hingga bertemu tepi Jalan Cempaka;
- rr. PBU 35.19.01.2012-2006-101 yang terletak pada tepi Jalan Cempaka dengan koordinat $7^{\circ} 43' 23,700''$ LS dan $111^{\circ} 30' 22,995''$ BT, dilanjutkan mengarah ke utara menyusuri tepi selatan Jalan Cempaka hingga bertemu pertigaan Jalan Raya Kebonsari;
- ss. TK 35.19.01.2006-01.2012-001 yang terletak pada pertigaan Jalan Raya Kebonsari dengan koordinat $7^{\circ} 43' 13,028''$ LS dan $111^{\circ} 30' 24,366''$ BT, dilanjutkan mengarah ke tenggara menyusuri tepi selatan Jalan Raya Kebonsari hingga bertemu pematang sawah;
- tt. PBU 35.19.01.2006-2012-46 yang terletak pada pematang sawah dengan koordinat $7^{\circ} 43' 17,699''$ LS dan $111^{\circ} 30' 44,275''$ BT, dilanjutkan mengarah ke timur laut menyusuri pematang sawah hingga bertemu TK 35.19.01.2006-01.2012-03.2002-000 yang terletak pada simpul batas antara Desa Singgahan, Desa Balerejo Kecamatan Kebonsari dan Desa Klorogan Kecamatan Geger Kabupaten Madiun dengan koordinat $7^{\circ} 43' 13,736''$ LS dan $111^{\circ} 30' 51,442''$ BT;
- uu. TK 35.19.01.2012-03.2002-03.2007-000 yang terletak pada simpul batas antara Desa Balerejo Kecamatan Kebonsari, Desa Klorogan dan Desa Sumberejo Kecamatan Geger Kabupaten Madiun dengan koordinat $7^{\circ} 43' 9,552''$ LS dan $111^{\circ} 30' 53,365''$ BT, mengarah ke barat laut menyusuri as saluran irigasi hingga bertemu tepi saluran irigasi;

- vv. PBU 35.19.03.2007-01.2012-257 yang terletak pada tepi saluran irigasi dengan koordinat $7^{\circ} 43' 9,165''$ LS dan $111^{\circ} 30' 52,841''$ BT, dilanjutkan mengarah ke barat laut menyusuri as saluran irigasi hingga bertemu pematang sawah;
- ww. TK 35.19.01.2012-03.2007-001 yang terletak pada pematang sawah dengan koordinat $7^{\circ} 43' 0,410''$ LS dan $111^{\circ} 30' 47,548''$ BT, dilanjutkan mengarah ke barat laut menyusuri pematang sawah hingga bertemu pematang sawah;
- xx. PBU 35.19.01.2012-03.2007-106 yang terletak pada pematang sawah dengan koordinat $7^{\circ} 42' 53,949''$ LS dan $111^{\circ} 30' 41,105''$ BT, dilanjutkan mengarah ke barat laut menyusuri pematang sawah hingga bertemu TK 35.19.01.2012-01.2014-03.2007-000 yang terletak pada simpul batas antara Desa Balerejo, Desa Bacem Kecamatan Kebonsari dan Desa Sumberejo Kecamatan Geger Kabupaten Madiun dengan koordinat $7^{\circ} 42' 46,553''$ LS dan $111^{\circ} 30' 43,588''$ BT.

Pasal 5

- (1) Daftar TK Desa Balerejo Kecamatan Kebonsari sebagaimana dimaksud dalam Pasal 4 tercantum dalam Lampiran I yang merupakan bagian tidak terpisahkan dari Peraturan Bupati ini.
- (2) Peta Batas Desa Balerejo Kecamatan Kebonsari sebagaimana dimaksud dalam Pasal 4 tercantum dalam Lampiran II yang merupakan bagian tidak terpisahkan dari Peraturan Bupati ini.

Pasal 6

Peraturan Bupati ini mulai berlaku pada tanggal diundangkan.

Agar setiap orang mengetahuinya, memerintahkan pengundangan Peraturan Bupati ini dengan penempatannya dalam Berita Daerah Kabupaten Madiun.

Ditetapkan di Caruban
pada tanggal 8 Agustus 2024

Pj. BUPATI MADIUN,

ttd.

TONTRO PAHLAWANTO

Diundangkan di Caruban
pada tanggal 8 Agustus 2024
Pj. SEKRETARIS DAERAH,

ttd.

SODIK HERY PURNOMO

BERITA DAERAH KABUPATEN MADIUN TAHUN 2024 NOMOR 35

Salinan sesuai dengan aslinya
KEPALA BAGIAN HUKUM,

}\${ttd}

ALIF MARGIANTO

LAMPIRAN I
 PERATURAN BUPATI MADIUN
 NOMOR 35 TAHUN 2024
 TENTANG
 BATAS DESA BALEREJO
 KECAMATAN KEBONSARI

DAFTAR TK DESA BALEREJO KECAMATAN KEBONSARI

1. Daftar TK Desa Klorogan dengan Desa Balerejo Kecamatan Kebonsari

NO	TITIK KARTOMETRIK	KOORDINAT GEOGRAFIS		KOORDINAT UTM	
		LINTANG	BUJUR	X (M)	Y (M)
1	2	3	4	5	6
1	TK 35.19.01.2012- 03.2002- 03.2007-000	7° 43' 9,552" LS	111° 30' 53,365" BT	556772,023	9146697,300
2	TK 35.19.01.2012- 03.2002-001	7° 43' 9,556" LS	111° 30' 51,849" BT	556725,578	9146697,224
3	TK 35.19.01.2006- 01.2012- 03.2002-000	7° 43' 13,736" LS	111° 30' 51,442" BT	556712,959	9146568,866

2. Daftar TK Desa Bacem dengan Desa Balerejo Kecamatan Kebonsari

NO	TITIK KARTOMETRIK	KOORDINAT GEOGRAFIS		KOORDINAT UTM	
		LINTANG	BUJUR	X (M)	Y (M)
1	2	3	4	5	6
1	TK 35.19.01.2012- 01.2013- 01.2014-000	7° 42' 36,950" LS	111° 30' 23,058" BT	555844,815	9147699,607
2	PBU 35.19.01.2014- 2012-117	7° 42' 39,884" LS	111° 30' 31,826" BT	556113,286	9147609,170
3	TK 35.19.01.2012- 01.2014-001	7° 42' 39,053" LS	111° 30' 33,863" BT	556175,737	9147634,609

1	2	3	4	5	6
4	TK 35.19.01.2012- 01.2014-002	7° 42' 39,478" LS	111° 30' 35,407" BT	556223,019	9147621,505
5	TK 35.19.01.2012- 01.2014-003	7° 42' 39,935" LS	111° 30' 39,769" BT	556356,619	9147607,324
6	PBU 35.19.01.2012- 2014-102	7° 42' 43,967" LS	111° 30' 39,086" BT	556335,561	9147483,529
7	TK 35.19.01.2012- 01.2014- 03.2007-000	7° 42' 46,553" LS	111° 30' 43,588" BT	556473,358	9147403,933

3. Daftar TK Desa Kebonsari dengan Desa Balerejo Kecamatan Kebonsari

NO	TITIK KARTOMETRIK	KOORDINAT GEOGRAFIS		KOORDINAT UTM	
		LINTANG	BUJUR	X (M)	Y (M)
1	2	3	4	5	6
1	TK 35.19.01.2010- 01.2011- 01.2012-000	7° 43' 31,285" LS	111° 29' 4,877" BT	553447,980	9146033,759
2	TK 35.19.01.2011- 01.2012-001	7° 43' 32,750" LS	111° 29' 10,807" BT	553629,576	9145988,592
3	TK 35.19.01.2011- 01.2012-002	7° 43' 33,085" LS	111° 29' 12,362" BT	553677,215	9145978,226
4	PBU 35.19.01.2011- 2012-91	7° 43' 36,696" LS	111° 29' 11,960" BT	553664,755	9145867,373
5	TK 35.19.01.2011- 01.2012-003	7° 43' 38,809" LS	111° 29' 23,078" BT	554005,246	9145802,082
6	TK 35.19.01.2011- 01.2012-004	7° 43' 36,399" LS	111° 29' 23,490" BT	554017,974	9145876,076
7	PBU 35.19.01.2011- 2012-92	7° 43' 38,884" LS	111° 29' 34,712" BT	554361,634	9145799,374
8	TK 35.19.01.2011- 01.2012-005	7° 43' 39,275" LS	111° 29' 49,304" BT	554808,584	9145786,853

1	2	3	4	5	6
9	PBU 35.19.01.2011- 2012-93	7° 43' 32,613" LS	111° 29' 49,949" BT	554828,592	9145991,395
10	TK 35.19.01.2011- 01.2012-006	7° 43' 33,133" LS	111° 29' 57,870" BT	555071,201	9145975,160
11	PBU 35.19.01.2012- 2011-103	7° 43' 19,670" LS	111° 29' 58,754" BT	555098,763	9146388,558
12	TK 35.19.01.2011- 01.2012-007	7° 43' 21,538" LS	111° 30' 11,373" BT	555485,245	9146330,732
13	TK 35.19.01.2006- 01.2011- 01.2012-000	7° 43' 22,703" LS	111° 30' 14,155" BT	555570,432	9146294,871

4. Daftar TK Desa Kedongdong dengan Desa Balerejo Kecamatan Kebonsari

NO	TITIK KARTOMETRIK	KOORDINAT GEOGRAFIS		KOORDINAT UTM	
		LINTANG	BUJUR	X (M)	Y (M)
1	2	3	4	5	6
1	TK 35.19.01.2010- 01.2012- 01.2013-000	7° 42' 58,825" LS	111° 29' 30,007" BT	554218,933	9147029,733
2	TK 35.19.01.2012- 01.2013-001	7° 42' 55,615" LS	111° 29' 35,281" BT	554380,582	9147128,120
3	TK 35.19.01.2012- 01.2013-002	7° 42' 51,666" LS	111° 29' 38,501" BT	554479,368	9147249,286
4	PABU 35.19.01.2013- 2012-108	7° 42' 53,670" LS	111° 29' 46,366" BT	554720,237	9147187,435
5	TK 35.19.01.2012- 01.2013-003	7° 42' 53,116" LS	111° 29' 48,746" BT	554793,164	9147204,378
6	TK 35.19.01.2012- 01.2013-004	7° 42' 53,416" LS	111° 29' 50,789" BT	554855,728	9147195,085

1	2	3	4	5	6
7	TK 35.19.01.2012- 01.2013-005	7° 42' 49,473" LS	111° 29' 50,375" BT	554843,193	9147316,188
8	TK 35.19.01.2012- 01.2013-006	7° 42' 47,612" LS	111° 30' 3,908" BT	555257,804	9147372,869
9	PBU 35.19.01.2013- 2012-111	7° 42' 49,076" LS	111° 30' 11,667" BT	555495,419	9147327,616
10	TK 35.19.01.2012- 01.2013-007	7° 42' 50,349" LS	111° 30' 18,057" BT	555691,121	9147288,304
11	TK 35.19.01.2012- 01.2013- 01.2014-000	7° 42' 36,950" LS	111° 30' 23,058" BT	555844,815	9147699,607

5. Daftar TK Desa Rejosari dengan Desa Balerejo Kecamatan Kebonsari

NO	TITIK KARTOMETRIK	KOORDINAT GEOGRAFIS		KOORDINAT UTM	
		LINTANG	BUJUR	X (M)	Y (M)
1	2	3	4	5	6
1	TK 35.19.01.2010- 01.2012- 01.2013-000	7° 42' 58,825" LS	111° 29' 30,007" BT	554218,933	9147029,733
2	TK 35.19.01.2010- 01.2012-001	7° 43' 0,559" LS	111° 29' 29,314" BT	554197,617	9146976,488
3	TK 35.19.01.2010- 01.2012-002	7° 43' 3,228" LS	111° 29' 28,179" BT	554162,755	9146894,585
4	PBU 35.19.01.2010- 2012-82	7° 43' 3,910" LS	111° 29' 27,614" BT	554145,423	9146873,664
5	TK 35.19.01.2010- 01.2012-003	7° 43' 9,419" LS	111° 29' 21,936" BT	553971,312	9146704,679
6	TK 35.19.01.2010- 01.2012-004	7° 43' 9,569" LS	111° 29' 22,471" BT	553987,707	9146700,056
7	PBU 35.19.01.2012- 2010-104	7° 43' 17,578" LS	111° 29' 20,115" BT	553915,232	9146454,176
8	TK 35.19.01.2010- 01.2012-005	7° 43' 19,222" LS	111° 29' 18,118" BT	553854,012	9146403,773

1	2	3	4	5	6
9	TK 35.19.01.2010- 01.2012-006	7° 43' 25,908" LS	111° 29' 16,443" BT	553802,468	9146198,483
10	TK 35.19.01.2010- 01.2012-007	7° 43' 25,432" LS	111° 29' 13,283" BT	553705,690	9146213,233
11	PBU 35.19.01.2012- 2010-105	7° 43' 23,620" LS	111° 29' 5,592" BT	553470,159	9146269,137
12	TK 35.19.01.2010- 01.2012-008	7° 43' 23,559" LS	111° 29' 5,355" BT	553462,907	9146271,030
13	TK 35.19.01.2010- 01.2011- 01.2012-000	7° 43' 31,285" LS	111° 29' 4,877" BT	553447,980	9146033,759

6. Daftar TK Desa Singgahan dengan Desa Balerejo Kecamatan Kebonsari

NO	TITIK KARTOMETRIK	KOORDINAT GEOGRAFIS		KOORDINAT UTM	
		LINTANG	BUJUR	X (M)	Y (M)
1	2	3	4	5	6
1	TK 35.19.01.2006- 01.2011- 01.2012-000	7° 43' 22,703" LS	111° 30' 14,155" BT	555570,432	9146294,871
2	PBU 35.19.01.2012- 2006-101	7° 43' 23,700" LS	111° 30' 22,995" BT	555841,177	9146263,918
3	TK 35.19.01.2006- 01.2012-001	7° 43' 13,028" LS	111° 30' 24,366" BT	555883,560	9146591,596
4	PBU 35.19.01.2006- 2012-46	7° 43' 17,699" LS	111° 30' 44,275" BT	556493,252	9146447,420
5	TK 35.19.01.2006- 01.2012- 03.2002-000	7° 43' 13,736" LS	111° 30' 51,442" BT	556712,959	9146568,866

7. Daftar TK Desa Sumberejo dengan Desa Balerejo Kecamatan Kebonsari

NO	TITIK KARTOMETRIK	KOORDINAT GEOGRAFIS		KOORDINAT UTM	
		LINTANG	BUJUR	X (M)	Y (M)
1	2	3	4	5	6
1	TK 35.19.01.2012- 03.2002- 03.2007-000	7° 43' 9,552" LS	111° 30' 53,365" BT	556772,023	9146697,300
2	PBU 35.19.03.2007- 01.2012-257	7° 43' 9,165" LS	111° 30' 52,841" BT	556755,959	9146709,190
3	TK 35.19.01.2012- 03.2007-001	7° 43' 0,410" LS	111° 30' 47,548" BT	556594,145	9146978,263
4	PBU 35.19.01.2012- 03.2007-106	7° 42' 53,949" LS	111° 30' 41,105" BT	556397,027	9147176,890
5	TK 35.19.01.2012- 01.2014- 03.2007-000	7° 42' 46,553" LS	111° 30' 43,588" BT	556473,358	9147403,933

Pj. BUPATI MADIUN,

ttd.

TONTRO PAHLAWANTO

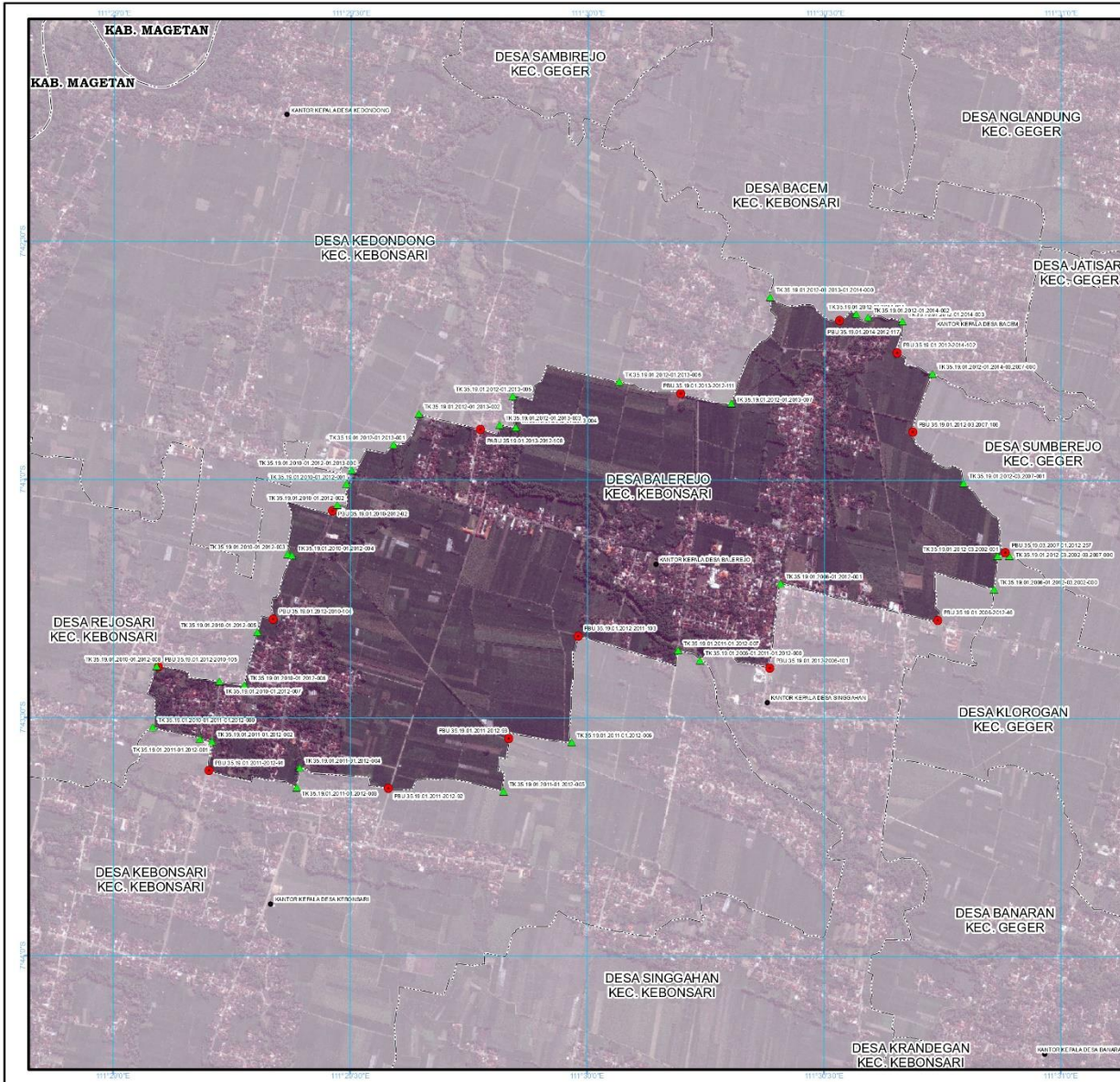

LAMPIRAN II
 PERATURAN BUPATI MADIUN
 NOMOR 35 TAHUN 2024
 TENTANG:
 BATAS DESA BALEREJO KECAMATAN KEBONSARI

PETA BATAS DESA
 Kode Wilayah : 35.19.01.2012
DESA BALEREJO
 KECAMATAN KEBONSARI
 KABUPATEN MADIUN
 PROVINSI JAWA TIMUR

PETUNJUK LETAK PETA



DIAGRAM LOKASI



Sistem Proyeksi : Transverse Mercator
 Sistem Grid : Grid Geografis dan Grid UTM Zone 49S
 Datum Horizontal : SRGI 2013

- Keterangan**
- Batas Kabupaten/Kota
 - Batas Kecamatan
 - Batas Desa/Kelurahan
 - Kantor Kepala Desa/Lurah
 - Titik Kartometrik
 - Pilar PBU/PABU

Daftar Koordinat Batas Desa/Kelurahan

No	Uraian	X (m)	Y (m)
1	Kantor Kepala Desa Balerejo	111.300000	7.350000
2	Titik Kartometrik 1	111.300000	7.350000
3	Titik Kartometrik 2	111.300000	7.350000
4	Titik Kartometrik 3	111.300000	7.350000
5	Titik Kartometrik 4	111.300000	7.350000
6	Titik Kartometrik 5	111.300000	7.350000
7	Titik Kartometrik 6	111.300000	7.350000
8	Titik Kartometrik 7	111.300000	7.350000
9	Titik Kartometrik 8	111.300000	7.350000
10	Titik Kartometrik 9	111.300000	7.350000
11	Titik Kartometrik 10	111.300000	7.350000
12	Titik Kartometrik 11	111.300000	7.350000
13	Titik Kartometrik 12	111.300000	7.350000
14	Titik Kartometrik 13	111.300000	7.350000
15	Titik Kartometrik 14	111.300000	7.350000
16	Titik Kartometrik 15	111.300000	7.350000
17	Titik Kartometrik 16	111.300000	7.350000
18	Titik Kartometrik 17	111.300000	7.350000
19	Titik Kartometrik 18	111.300000	7.350000
20	Titik Kartometrik 19	111.300000	7.350000
21	Titik Kartometrik 20	111.300000	7.350000
22	Titik Kartometrik 21	111.300000	7.350000
23	Titik Kartometrik 22	111.300000	7.350000
24	Titik Kartometrik 23	111.300000	7.350000
25	Titik Kartometrik 24	111.300000	7.350000
26	Titik Kartometrik 25	111.300000	7.350000
27	Titik Kartometrik 26	111.300000	7.350000
28	Titik Kartometrik 27	111.300000	7.350000
29	Titik Kartometrik 28	111.300000	7.350000
30	Titik Kartometrik 29	111.300000	7.350000
31	Titik Kartometrik 30	111.300000	7.350000
32	Titik Kartometrik 31	111.300000	7.350000
33	Titik Kartometrik 32	111.300000	7.350000
34	Titik Kartometrik 33	111.300000	7.350000
35	Titik Kartometrik 34	111.300000	7.350000
36	Titik Kartometrik 35	111.300000	7.350000
37	Titik Kartometrik 36	111.300000	7.350000
38	Titik Kartometrik 37	111.300000	7.350000
39	Titik Kartometrik 38	111.300000	7.350000
40	Titik Kartometrik 39	111.300000	7.350000
41	Titik Kartometrik 40	111.300000	7.350000
42	Titik Kartometrik 41	111.300000	7.350000
43	Titik Kartometrik 42	111.300000	7.350000
44	Titik Kartometrik 43	111.300000	7.350000
45	Titik Kartometrik 44	111.300000	7.350000
46	Titik Kartometrik 45	111.300000	7.350000
47	Titik Kartometrik 46	111.300000	7.350000
48	Titik Kartometrik 47	111.300000	7.350000
49	Titik Kartometrik 48	111.300000	7.350000
50	Titik Kartometrik 49	111.300000	7.350000
51	Titik Kartometrik 50	111.300000	7.350000
52	Titik Kartometrik 51	111.300000	7.350000
53	Titik Kartometrik 52	111.300000	7.350000
54	Titik Kartometrik 53	111.300000	7.350000
55	Titik Kartometrik 54	111.300000	7.350000
56	Titik Kartometrik 55	111.300000	7.350000
57	Titik Kartometrik 56	111.300000	7.350000
58	Titik Kartometrik 57	111.300000	7.350000
59	Titik Kartometrik 58	111.300000	7.350000
60	Titik Kartometrik 59	111.300000	7.350000
61	Titik Kartometrik 60	111.300000	7.350000
62	Titik Kartometrik 61	111.300000	7.350000
63	Titik Kartometrik 62	111.300000	7.350000
64	Titik Kartometrik 63	111.300000	7.350000
65	Titik Kartometrik 64	111.300000	7.350000
66	Titik Kartometrik 65	111.300000	7.350000
67	Titik Kartometrik 66	111.300000	7.350000
68	Titik Kartometrik 67	111.300000	7.350000
69	Titik Kartometrik 68	111.300000	7.350000
70	Titik Kartometrik 69	111.300000	7.350000
71	Titik Kartometrik 70	111.300000	7.350000
72	Titik Kartometrik 71	111.300000	7.350000
73	Titik Kartometrik 72	111.300000	7.350000
74	Titik Kartometrik 73	111.300000	7.350000
75	Titik Kartometrik 74	111.300000	7.350000
76	Titik Kartometrik 75	111.300000	7.350000
77	Titik Kartometrik 76	111.300000	7.350000
78	Titik Kartometrik 77	111.300000	7.350000
79	Titik Kartometrik 78	111.300000	7.350000
80	Titik Kartometrik 79	111.300000	7.350000
81	Titik Kartometrik 80	111.300000	7.350000
82	Titik Kartometrik 81	111.300000	7.350000
83	Titik Kartometrik 82	111.300000	7.350000
84	Titik Kartometrik 83	111.300000	7.350000
85	Titik Kartometrik 84	111.300000	7.350000
86	Titik Kartometrik 85	111.300000	7.350000
87	Titik Kartometrik 86	111.300000	7.350000
88	Titik Kartometrik 87	111.300000	7.350000
89	Titik Kartometrik 88	111.300000	7.350000
90	Titik Kartometrik 89	111.300000	7.350000
91	Titik Kartometrik 90	111.300000	7.350000
92	Titik Kartometrik 91	111.300000	7.350000
93	Titik Kartometrik 92	111.300000	7.350000
94	Titik Kartometrik 93	111.300000	7.350000
95	Titik Kartometrik 94	111.300000	7.350000
96	Titik Kartometrik 95	111.300000	7.350000
97	Titik Kartometrik 96	111.300000	7.350000
98	Titik Kartometrik 97	111.300000	7.350000
99	Titik Kartometrik 98	111.300000	7.350000
100	Titik Kartometrik 99	111.300000	7.350000

Pj. Bupati Madiun,
 ttd.
Tontro Pahlawanto

Riwayat Peta:
 - Peta ini menggunakan Citra Tegak Resolusi Tinggi Badan Informasi Geospasial dengan Resolusi Spasial 0,5 meter
 - Batas wilayah desa/kelurahan ini berdasarkan hasil pemetaan dan kesepakatan antar desa/kelurahan tahun 2022
 - Peta ini memiliki tingkat ketelitian peta skala 1:5.000