



SALINAN

BUPATI MADIUN
PROVINSI JAWA TIMUR

PERATURAN BUPATI MADIUN
NOMOR 64 TAHUN 2024
TENTANG
BATAS DESA JOHO KECAMATAN DAGANGAN

DENGAN RAHMAT TUHAN YANG MAHA ESA

BUPATI MADIUN,

- Menimbang : Bahwa sebagai tindaklanjut ketentuan Pasal 9 ayat (3) Peraturan Menteri Dalam Negeri Nomor 45 Tahun 2016 tentang Pedoman Penetapan dan Penegasan Batas Desa, perlu menetapkan Peraturan Bupati tentang Batas Desa Joho Kecamatan Dagangan;
- Mengingat : 1. Pasal 18 Undang-Undang Dasar Negara Republik Indonesia Tahun 1945;
2. Undang-Undang Nomor 12 Tahun 1950 tentang Pembentukan Daerah - Daerah Kabupaten dalam Lingkungan Propinsi Djawa Timur (Lembaran Negara Republik Indonesia Tahun 1950 Nomor 19, Tambahan Lembaran Negara Republik Indonesia Nomor 9) sebagaimana telah diubah dengan Undang - Undang Nomor 2 Tahun 1965 tentang Perubahan Batas Wilayah Kota Praja Surabaya dan Daerah Tingkat II Surabaya dengan mengubah Undang - Undang Nomor 12 Tahun 1950 tentang Pembentukan Daerah - Daerah Kabupaten Dalam Lingkungan Propinsi Djawa Timur

- dan Undang - Undang Nomor 16 Tahun 1950 tentang Pembentukan Daerah-Daerah Kota Besar Dalam Lingkungan Propinsi Djawa Timur, Djawa Tengah, Djawa Barat dan Dalam Daerah Istimewa Jogjakarta (Lembaran Negara Republik Indonesia Tahun 1965 Nomor 19, Tambahan Negara Republik Indonesia Nomor 2730);
3. Undang-Undang Nomor 6 Tahun 2014 tentang Desa (Lembaran Negara Republik Indonesia Tahun 2014 Nomor 7, Tambahan Lembaran Negara Republik Indonesia Nomor 5495) sebagaimana telah dirubah beberapa kali terakhir dengan Undang-Undang Nomor 6 Tahun 2023 tentang Penetapan Peraturan Pemerintah Pengganti Undang-Undang Nomor 2 Tahun 2022 tentang Cipta Kerja Menjadi Undang-Undang (Lembaran Negara Republik Indonesia Tahun 2023 Nomor 41, Tambahan Lembaran Negara Republik Indonesia Nomor 6856);
 4. Undang-Undang Nomor 23 Tahun 2014 tentang Pemerintahan Daerah (Lembaran Negara Republik Indonesia Tahun 2014 Nomor 244, Tambahan Lembaran Negara Republik Indonesia Nomor 5587) sebagaimana telah diubah beberapa kali terakhir dengan Undang-Undang Nomor 6 Tahun 2023 tentang Penetapan Peraturan Pemerintah Pengganti Undang-Undang Nomor 2 Tahun 2022 tentang Cipta Kerja Menjadi Undang-Undang (Lembaran Negara Republik Indonesia Tahun 2023 Nomor 41, Tambahan Lembaran Negara Republik Indonesia Nomor 6856);
 5. Undang-Undang Nomor 4 Tahun 2023 tentang Pengembangan dan Penguatan Sektor Keuangan (Lembaran Negara Republik Indonesia Tahun 2023 Nomor 4, Tambahan Lembaran Negara Republik Indonesia Nomor 6845);

6. Peraturan Pemerintah Nomor 43 Tahun 2014 tentang Peraturan Pelaksanaan Undang-Undang Nomor 6 Tahun 2014 tentang Desa (Lembaran Negara Republik Indonesia Tahun 2014 Nomor 113, Tambahan Lembaran Negara Republik Indonesia Nomor 5539) sebagaimana telah diubah beberapa kali terakhir dengan Peraturan Pemerintah Nomor 11 Tahun 2021 tentang Badan Usaha Milik Desa (Lembaran Negara Republik Indonesia Tahun 2021 Nomor 21, Tambahan Lembaran Negara Republik Indonesia Nomor 6623);
7. Peraturan Pemerintah Nomor 17 Tahun 2018 tentang Kecamatan (Lembaran Negara Republik Indonesia Tahun 2018 Nomor 73);
8. Peraturan Menteri Dalam Negeri Nomor 80 Tahun 2015 tentang Pembentukan Produk Hukum Daerah (Berita Negara Republik Indonesia Tahun 2015 Nomor 2036), sebagaimana telah diubah dengan Peraturan Menteri Dalam Negeri Nomor 120 Tahun 2018 tentang Perubahan Atas Peraturan Menteri Dalam Negeri Nomor 80 Tahun 2015 tentang Pembentukan Produk Hukum Daerah (Berita Negara Republik Indonesia Tahun 2018 Nomor 157);
9. Peraturan Menteri Dalam Negeri Nomor 45 Tahun 2016 tentang Pedoman Penetapan dan Penegasan Batas Desa (Berita Negara Republik Indonesia Tahun 2016 Nomor 1038);
10. Peraturan Menteri Dalam Negeri Nomor 141 Tahun 2017 tentang Penegasan Batas Daerah (Berita Negara Republik Indonesia Tahun 2018 Nomor 79);
11. Peraturan Daerah Kabupaten Madiun Nomor 1 Tahun 2015 tentang Desa (Lembaran Daerah Kabupaten Madiun Tahun 2015 Nomor 1) sebagaimana telah diubah beberapa kali terakhir dengan Peraturan Daerah Kabupaten Madiun Nomor 3 Tahun 2019 tentang Perubahan Kedua Atas Peraturan Daerah Kabupaten Madiun Nomor 1 Tahun 2015 tentang Desa (Lembaran Daerah Kabupaten Madiun Tahun 2019 Nomor 3);

MEMUTUSKAN:

Menetapkan : PERATURAN BUPATI TENTANG BATAS DESA JOHO
KECAMATAN DAGANGAN

Pasal 1

Dalam Peraturan Bupati ini yang dimaksud dengan:

1. Daerah adalah Kabupaten Madiun.
2. Pemerintah Daerah adalah Kepala Daerah sebagai unsur Penyelenggara Pemerintah Daerah yang memimpin pelaksanaan unsur pemerintahan yang menjadi kewenangan daerah otonom.
3. Bupati adalah Bupati Madiun.
4. Kecamatan adalah bagian wilayah dari Daerah yang dipimpin oleh camat.
5. Kelurahan adalah bagian wilayah dari kecamatan sebagai perangkat kecamatan.
6. Desa adalah desa dan desa adat atau yang disebut dengan nama lain, selanjutnya disebut Desa adalah kesatuan masyarakat hukum yang memiliki batas wilayah yang berwenang untuk mengatur dan mengurus urusan pemerintahan, kepentingan masyarakat setempat berdasarkan prakarsa masyarakat, hak asal usul, dan/atau hak tradisional yang diakui dan dihormati dalam sistem pemerintahan Negara Kesatuan Republik Indonesia.
7. Batas Desa adalah pembatas wilayah administrasi pemerintahan antar Desa yang merupakan rangkaian titik-titik koordinat yang berada pada permukaan bumi dapat berupa tanda-tanda alam seperti igir/punggung gunung/pegunungan (watershed), median sungai dan/atau unsur buatan dilapangan yang dituangkan dalam bentuk peta.
8. Penetapan batas desa adalah proses penetapan batas desa secara kartometrik di atas suatu peta dasar yang disepakati.
9. Penegasan batas desa adalah kegiatan penentuan titik-titik koordinat batas desa yang dapat dilakukan dengan metode kartometrik dan/survei dilapangan yang dituangkan dalam bentuk peta batas dengan daftar titik-titik koordinat desa.

10. Metode kartometrik adalah penelusuran/ penarikan garis batas pada peta kerja dan pengukuran/perhitungan posisi titik, garis, jarak dan luas cakupan wilayah dengan menggunakan peta dasar dan informasi geospasial lainnya sebagai pendukung.
11. Titik Kartometrik, yang selanjutnya disingkat TK adalah suatu hasil dari perpotongan antara garis lintang dan garis bujur yang menunjukkan suatu objek baik itu orang, lokasi, atau gedung dalam sebuah lokasi di lapangan atau bumi dengan di peta.
12. Peta dasar adalah peta yang menyajikan unsur-unsur alam dan/atau buatan manusia, yang berada dipermukaan bumi digambarkan pada suatu bidang datar dengan skala, penomoran, proyeksi dan georeferensi tertentu.
13. Peta Batas Desa adalah peta yang menyajikan semua unsur batas dan unsur lainnya, seperti pilar batas, garis batas, toponimi perairan dan transportasi.
14. Bujur Timur yang selanjutnya disingkat BT adalah garis maya lurus yang ditarik dari kutub selatan hingga kutub utara bumi yang posisinya berada di sebelah timur Kota Greenwich.
15. Lintang Selatan yang selanjutnya disingkat LS adalah garis maya yang melingkari bumi ditarik dari arah barat hingga ke timur atau sebaliknya, sejajar dengan *equator* (garis khatulistiwa) dan posisinya berada di sebelah selatan *equator* (garis khatulistiwa).
16. Pilar Batas Utama yang selanjutnya disingkat PBU adalah Pilar Batas yang dipasang di titik-titik tertentu, terutama di titik awal, titik akhir Garis Batas, dan atau pada jarak tertentu di sepanjang Garis Batas.
17. Pilar Acuan Batas Utama selanjutnya disingkat PABU adalah pilar yang dipasang sebagai tanda batas antar Desa yang diletakkan disisi batas alam atau batas buatan yang berfungsi sebagai titik ikat Garis Batas antar desa.

Pasal 2

Peraturan Bupati ini bertujuan untuk menciptakan tertib administrasi pemerintahan, memberikan kejelasan dan kepastian hukum terhadap batas dan luas wilayah yang memenuhi aspek teknis dan yuridis.

Pasal 3

- (1) Dengan Peraturan Bupati ini ditetapkan Batas Desa Joho Kecamatan Dagangan;
- (2) Desa Joho Kecamatan Dagangan memiliki luas 4,44 (empat koma empat puluh empat) kilometer persegi.

Pasal 4

- (1) Batas Desa Joho Kecamatan Dagangan sebagaimana dimaksud dalam Pasal 3 sebagai berikut:
 - a. sebelah utara berbatasan dengan Desa Dagangan Kecamatan Dagangan;
 - b. sebelah barat berbatasan dengan Desa Kepet Kecamatan Dagangan;
 - c. sebelah selatan berbatasan dengan Desa Segulung Kecamatan Dagangan; dan
 - d. sebelah timur berbatasan dengan Desa Segulung Kecamatan Dagangan.
- (2) Batas Desa Joho Kecamatan Dagangan sebagaimana dimaksud pada ayat (1) dengan perincian titik koordinat sebagai berikut:
 - a. TK 35.19.04.2007-04.2008-04.2010-000 yang terletak pada simpul batas antara Desa Dagangan, Desa Joho dan Desa Sewulan Kecamatan Dagangan Kabupaten Madiun dengan koordinat $7^{\circ} 42' 54,198''$ LS dan $111^{\circ} 33' 32,984''$ BT, mengarah ke barat laut menyusuri as sungai hingga bertemu TK 35.19.04.2008-04.2009-04.2007-000 yang terletak pada simpul batas antara Desa Joho, Desa Dagangan dan Desa Kepet Kecamatan Dagangan Kabupaten Madiun dengan koordinat $7^{\circ} 43' 8,390''$ LS dan $111^{\circ} 33' 15,081''$ BT;

- b. TK 35.19.04.2007-04.2008-04.2010-001 yang terletak pada simpul batas antara Desa Dagangan, Desa Joho dan Desa Sewulan Kecamatan Dagangan Kabupaten Madiun dengan koordinat $7^{\circ} 43' 12,652''$ LS dan $111^{\circ} 33' 49,797''$ BT, mengarah ke tenggara menyusuri as sungai hingga bertemu pematang sawah;
- c. TK 35.19.04.2007-04.2008-001 yang terletak pada pematang sawah dengan koordinat $7^{\circ} 43' 18,320''$ LS dan $111^{\circ} 33' 53,497''$ BT, dilanjutkan mengarah ke tenggara menyusuri pematang sawah hingga bertemu tepi sungai;
- d. PBU 35.19.04.2007-2008-410 yang terletak pada tepi sungai dengan koordinat $7^{\circ} 43' 22,059''$ LS dan $111^{\circ} 34' 2,422''$ BT, dilanjutkan mengarah ke tenggara menyusuri as saluran irigasi hingga bertemu hutan;
- e. dekat PABU 35.19.04.2007-2008-411 yang terletak pada hutan dengan koordinat $7^{\circ} 43' 26,173''$ LS dan $111^{\circ} 34' 20,006''$ BT, dilanjutkan mengarah ke barat daya menyusuri alur hutan hingga bertemu hutan ;
- f. dekat PABU 35.19.04.2008-2007-412 yang terletak pada hutan dengan koordinat $7^{\circ} 43' 41,672''$ LS dan $111^{\circ} 34' 24,028''$ BT, dilanjutkan mengarah ke tenggara menyusuri alur hutan hingga bertemu hutan;
- g. dekat PABU 35.19.04.2008-2007-413 yang terletak pada hutan dengan koordinat $7^{\circ} 43' 45,327''$ LS dan $111^{\circ} 34' 48,280''$ BT dilanjutkan mengarah ke tenggara menyusuri alur hutan hingga bertemu TK 35.19.04.2004-04.2007-04.2008-000 yang terletak pada simpul batas antara Desa Segulung, Desa Dagangan dan Desa Joho Kecamatan Dagangan Kabupaten Madiun dengan koordinat $7^{\circ} 43' 53,102''$ LS dan $111^{\circ} 34' 57,181''$ BT;

- h. TK 35.19.04.2008-04.2009-04.2007-000 yang terletak pada simpul batas antara Desa Joho, Desa Dagangan dan Desa Kepet Kecamatan Dagangan Kabupaten Madiun dengan koordinat $7^{\circ} 43' 8,390''$ LS dan $111^{\circ} 33' 15,081''$ BT, mengarah ke barat laut menyusuri as Sungai Ngiliran hingga bertemu saluran irigasi;
- i. TK 35.19.04.2008-04.2009-001 yang terletak pada saluran irigasi dengan koordinat $7^{\circ} 43' 18,397''$ LS dan $111^{\circ} 33' 14,515''$ BT, dilanjutkan mengarah ke timur menyusuri as saluran irigasi hingga bertemu tepi saluran irigasi;
- j. PBU 35.19.04.2008-2009-414 yang terletak pada tepi saluran irigasi dengan koordinat $7^{\circ} 43' 31,475''$ LS dan $111^{\circ} 33' 26,407''$ BT, dilanjutkan mengarah ke tenggara menyusuri as saluran irigasi hingga bertemu pematang sawah;
- k. TK 35.19.04.2008-04.2009-002 yang terletak pada pematang sawah dengan koordinat $7^{\circ} 43' 35,291''$ LS dan $111^{\circ} 33' 29,637''$ BT, dilanjutkan mengarah ke timur menyusuri pematang sawah hingga bertemu alur hutan;
- l. TK 35.19.04.2008-04.2009-003 yang terletak pada alur hutan dengan koordinat $7^{\circ} 43' 46,141''$ LS dan $111^{\circ} 33' 39,331''$ BT, dilanjutkan mengarah ke tenggara menyusuri alur hutan hingga bertemu tepi alur hutan;
- m. PBU 35.19.04.2008-2009-415 yang terletak pada tepi alur hutan dengan koordinat $7^{\circ} 43' 55,746''$ LS dan $111^{\circ} 33' 53,034''$ BT, dilanjutkan mengarah ke tenggara menyusuri alur hutan hingga bertemu tepi alur hutan;
- n. PBU 35.19.04.2009-2008-418 yang terletak pada tepi alur hutan dengan koordinat $7^{\circ} 44' 13,349''$ LS dan $111^{\circ} 34' 16,189''$ BT, dilanjutkan mengarah ke tenggara menyusuri alur hutan hingga bertemu TK 35.19.04.2004-04.2008-04.2009-000 yang terletak pada simpul batas antara Desa Segulung, Desa Joho dan Desa Kepet Kecamatan Dagangan Kabupaten Madiun dengan koordinat $7^{\circ} 44' 39,017''$ LS dan $111^{\circ} 34' 41,325''$ BT;

- o. TK 35.19.04.2007-04.2008-04.2010-000 yang terletak pada simpul batas antara Desa Dagangan, Desa Joho dan Desa Sewulan Kecamatan Dagangan Kabupaten Madiun dengan koordinat $7^{\circ} 42' 54,198''$ LS dan $111^{\circ} 33' 32,984''$ BT, mengarah ke barat laut menyusuri as sungai hingga bertemu TK 35.19.04.2007-04.2008-04.2010-001 yang terletak pada simpul batas antara Desa Dagangan, Desa Joho dan Desa Sewulan Kecamatan Dagangan Kabupaten Madiun dengan koordinat $7^{\circ} 43' 12,652''$ LS dan $111^{\circ} 33' 49,797''$ BT;
- p. TK 35.19.04.2004-04.2008-04.2009-000 yang terletak pada simpul batas antara Desa Segulung, Desa Joho dan Desa Kepet Kecamatan Dagangan Kabupaten Madiun dengan koordinat $7^{\circ} 44' 39,017''$ LS dan $111^{\circ} 34' 41,325''$ BT, mengarah ke timur laut menyusuri pematang sawah hingga bertemu sungai;
- q. TK 35.19.04.2004-04.2008-001 yang terletak pada sungai dengan koordinat $7^{\circ} 44' 34,970''$ LS dan $111^{\circ} 34' 44,584''$ BT, dilanjutkan mengarah ke tenggara menyusuri as sungai hingga bertemu hutan;
- r. TK 35.19.04.2004-04.2008-002 yang terletak pada hutan dengan koordinat $7^{\circ} 44' 42,924''$ LS dan $111^{\circ} 35' 8,760''$ BT, dilanjutkan mengarah ke timur laut menyusuri alur hutan hingga bertemu hutan;
- s. dekat PABU 35.19.04.2008-2004-417 yang terletak pada hutan dengan koordinat $7^{\circ} 44' 41,135''$ LS dan $111^{\circ} 35' 9,766''$ BT, dilanjutkan mengarah ke timur laut menyusuri alur hutan hingga bertemu pematang sawah;
- t. dekat PABU 35.19.04.2008-2004-416 yang terletak pada pematang sawah dengan koordinat $7^{\circ} 44' 20,059''$ LS dan $111^{\circ} 35' 8,042''$ BT, dilanjutkan mengarah ke utara menyusuri pematang sawah hingga bertemu saluran irigasi;

- u. TK 35.19.04.2004-04.2008-003 yang terletak pada saluran irigasi dengan koordinat $7^{\circ} 44' 13,694''$ LS dan $111^{\circ} 35' 7,560''$ BT, dilanjutkan mengarah ke tenggara menyusuri as saluran irigasi hingga bertemu alur hutan;
- v. TK 35.19.04.2004-04.2008-004 yang terletak pada alur hutan dengan koordinat $7^{\circ} 44' 21,562''$ LS dan $111^{\circ} 35' 35,802''$ BT, dilanjutkan mengarah ke timur laut menyusuri alur hutan hingga bertemu tepi jalan;
- w. dekat PABU 35.19.04.2004-2008-385 yang terletak pada tepi jalan dengan koordinat $7^{\circ} 44' 18,134''$ LS dan $111^{\circ} 35' 40,000''$ BT, dilanjutkan mengarah ke timur laut menyusuri alur hutan hingga bertemu hutan;
- x. PBU 35.19.04.2004-04.2008-382 yang terletak pada hutan dengan koordinat $7^{\circ} 44' 6,944''$ LS dan $111^{\circ} 35' 15,976''$ BT, dilanjutkan mengarah ke barat laut menyusuri alur hutan hingga bertemu TK 35.19.04.2004-04.2007-04.2008-000 yang terletak pada simpul batas antara Desa Segulung, Desa Dagangan dan Desa Joho Kecamatan Dagangan Kabupaten Madiun dengan koordinat $7^{\circ} 43' 53,102''$ LS dan $111^{\circ} 34' 57,181''$ BT.

Pasal 5

- (1) Daftar TK Desa Joho Kecamatan Dagangan sebagaimana dimaksud dalam Pasal 4 tercantum dalam Lampiran I yang merupakan bagian tidak terpisahkan dari Peraturan Bupati ini.
- (2) Peta Batas Desa Joho Kecamatan Dagangan sebagaimana dimaksud dalam Pasal 4 tercantum dalam Lampiran II yang merupakan bagian tidak terpisahkan dari Peraturan Bupati ini.

Pasal 6

Peraturan Bupati ini mulai berlaku pada tanggal diundangkan.
Agar setiap orang mengetahuinya, memerintahkan pengundangan
Peraturan Bupati ini dengan penempatannya dalam Berita Daerah
Kabupaten Madiun.

Ditetapkan di Caruban
pada tanggal 8 Agustus 2024

Pj. BUPATI MADIUN,

ttd.

TONTRO PAHLAWANTO

Diundangkan di Caruban
pada tanggal 8 Agustus 2024
Pj. SEKRETARIS DAERAH,

ttd.

SODIK HERY PURNOMO

BERITA DAERAH KABUPATEN MADIUN TAHUN 2024 NOMOR 64

Salinan sesuai dengan aslinya
KEPALA BAGIAN HUKUM,



ALIF MARGIANTO

LAMPIRAN I
 PERATURAN BUPATI MADIUN
 NOMOR 64 TAHUN 2024
 TENTANG
 BATAS DESA JOHO
 KECAMATAN DAGANGAN

DAFTAR TK DESA JOHO KECAMATAN DAGANGAN

1. Daftar TK Desa Dagangan dengan Desa Joho 1 Kecamatan Dagangan

NO	TITIK KARTOMETRIK	KOORDINAT GEOGRAFIS		KOORDINAT UTM	
		LINTANG	BUJUR	X (M)	Y (M)
1	2	3	4	5	6
1	TK 35.19.04.2007- 04.2008-04.2010- 000	7° 42' 54,198" LS	111° 33' 32,984" BT	561662,193	9147162,665
2	TK 35.19.04.2008- 04.2009-04.2007- 000	7° 43' 8,390" LS	111° 33' 15,081" BT	561113,201	9146727,532

2. Daftar TK Desa Dagangan dengan Desa Joho Kecamatan Dagangan

NO	TITIK KARTOMETRIK	KOORDINAT GEOGRAFIS		KOORDINAT UTM	
		LINTANG	BUJUR	X (M)	Y (M)
1	2	3	4	5	6
1	TK 35.19.04.2007- 04.2008- 04.2010-001	7° 43' 12,652" LS	111° 33' 49,797" BT	562176,475	9146595,240
2	TK 35.19.04.2007- 04.2008-001	7° 43' 18,320" LS	111° 33' 53,497" BT	562289,595	9146421,028
3	PBU 35.19.04.2007- 2008-410	7° 43' 22,059" LS	111° 34' 2,422" BT	562562,829	9146305,853

1	2	3	4	5	6
4	PABU 35.19.04.2007- 2008-411	7° 43' 26,173" LS	111° 34' 20,006" BT	563101,304	9146178,784
5	PABU 35.19.04.2008- 2007-412	7° 43' 41,672" LS	111° 34' 24,028" BT	563223,876	9145702,668
6	PABU 35.19.04.2008- 2007-413	7° 43' 45,327" LS	111° 34' 48,280" BT	563966,622	9145589,398
7	TK 35.19.04.2004- 04.2007- 04.2008-000	7° 43' 53,102" LS	111° 34' 57,181" BT	564238,968	9145350,253

3. Daftar TK Desa Kepet dengan Desa Joho Kecamatan Dagangan

NO	TITIK KARTOMETRIK	KOORDINAT GEOGRAFIS		KOORDINAT UTM	
		LINTANG	BUJUR	X (M)	Y (M)
1	2	3	4	5	6
1	TK 35.19.04.2008- 04.2009- 04.2007-000	7° 43' 8,390" LS	111° 33' 15,081" BT	561113,201	9146727,532
2	TK 35.19.04.2008- 04.2009-001	7° 43' 18,397" LS	111° 33' 14,515" BT	561095,484	9146420,238
3	PBU 35.19.04.2008- 2009-414	7° 43' 31,475" LS	111° 33' 26,407" BT	561459,240	9146018,133
4	TK 35.19.04.2008- 04.2009-002	7° 43' 35,291" LS	111° 33' 29,637" BT	561558,030	9145900,824
5	TK 35.19.04.2008- 04.2009-003	7° 43' 46,141" LS	111° 33' 39,331" BT	561854,535	9145567,240
6	PBU 35.19.04.2008- 2009-415	7° 43' 55,746" LS	111° 33' 53,034" BT	562273,893	9145271,727
7	PBU 35.19.04.2009- 2008-418	7° 44' 13,349" LS	111° 34' 16,189" BT	562982,460	9144730,184
8	TK 35.19.04.2004- 04.2008- 04.2009-000	7° 44' 39,017" LS	111° 34' 41,325" BT	563751,333	9143940,882

4. Daftar TK Desa Sewulan dengan Desa Joho Kecamatan Dagangan

NO	TITIK KARTOMETRIK	KOORDINAT GEOGRAFIS		KOORDINAT UTM	
		LINTANG	BUJUR	X (M)	Y (M)
1	2	3	4	5	6
1	TK 35.19.04.2007- 04.2008- 04.2010-000	7° 42' 54,198" LS	111° 33' 32,984" BT	561662,193	9147162,665
2	TK 35.19.04.2007- 04.2008- 04.2010-001	7° 43' 12,652" LS	111° 33' 49,797" BT	562176,475	9146595,240

5. Daftar TK Desa Segulung dengan Desa Joho Kecamatan Dagangan

NO	TITIK KARTOMETRIK	KOORDINAT GEOGRAFIS		KOORDINAT UTM	
		LINTANG	BUJUR	X (M)	Y (M)
1	2	3	4	5	6
1	TK 35.19.04.2004- 04.2008- 04.2009-000	7° 44' 39,017" LS	111° 34' 41,325" BT	563751,333	9143940,882
2	TK 35.19.04.2004- 04.2008-001	7° 44' 34,970" LS	111° 34' 44,584" BT	563851,346	9144065,029
3	TK 35.19.04.2004- 04.2008-002	7° 44' 42,924" LS	111° 35' 8,760" BT	564591,546	9143819,752
4	PABU 35.19.04.2008- 2004-417	7° 44' 41,135" LS	111° 35' 9,766" BT	564622,416	9143874,633
5	PABU 35.19.04.2008- 2004-416	7° 44' 20,059" LS	111° 35' 8,042" BT	564570,506	9144521,974
6	TK 35.19.04.2004- 04.2008-003	7° 44' 13,694" LS	111° 35' 7,560" BT	564556,018	9144717,444
7	TK 35.19.04.2004- 04.2008-004	7° 44' 21,562" LS	111° 35' 35,802" BT	565420,778	9144474,623

1	2	3	4	5	6
8	PABU 35.19.04.2004- 2008-385	7° 44' 18,134" LS	111° 35' 40,000" BT	565549,512	9144579,717
9	PBU 35.19.04.2004- 04.2008-382	7° 44' 6,944" LS	111° 35' 15,976" BT	564814,090	9144924,396
10	TK 35.19.04.2004- 04.2007- 04.2008-000	7° 43' 53,102" LS	111° 34' 57,181" BT	564238,968	9145350,253

Pj. BUPATI MADIUN,

ttd.

TONTRO PAHLAWANTO

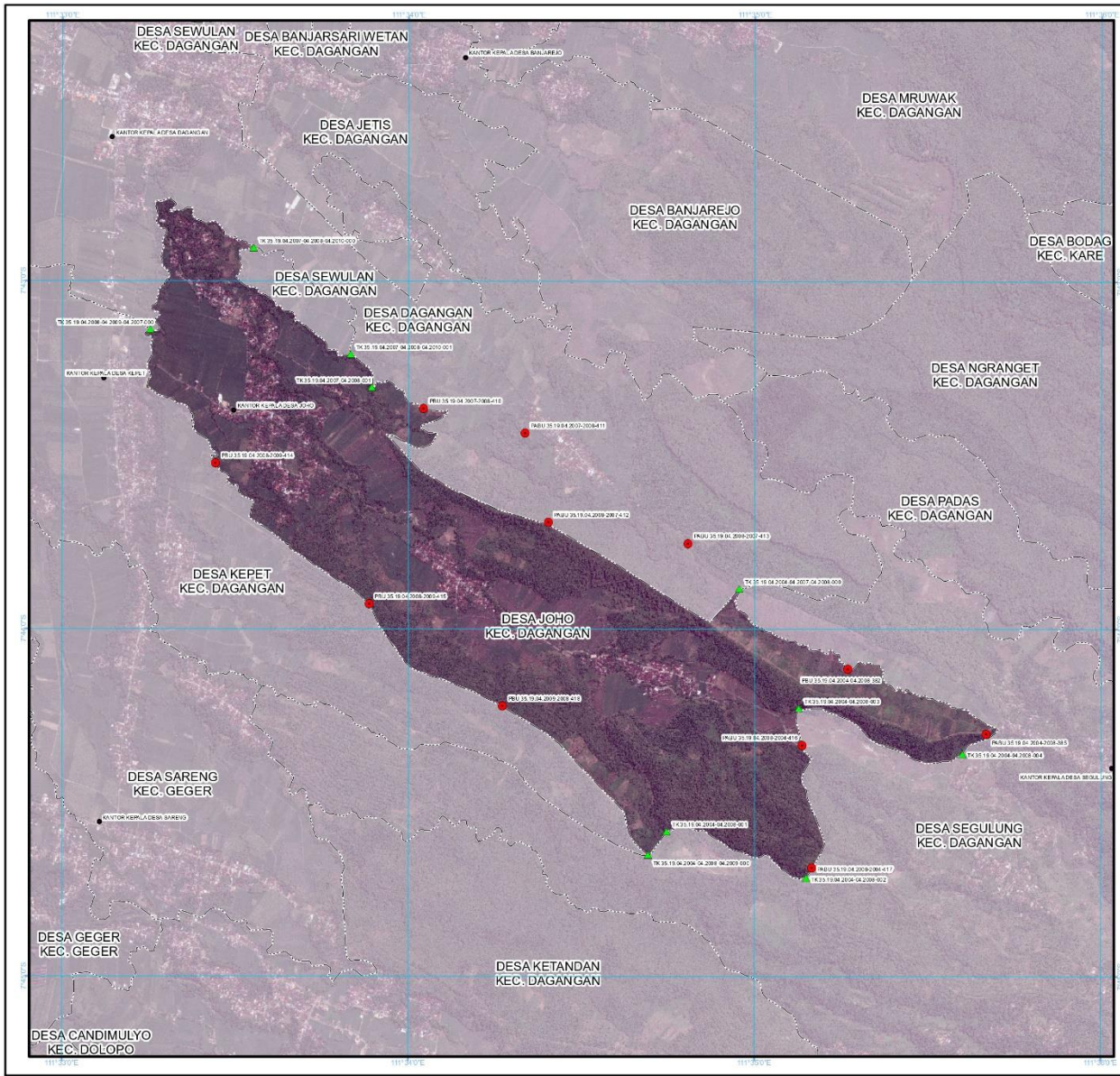

LAMPIRAN II
 PERATURAN BUPATI MADIUN
 NOMOR 64 TAHUN 2024
 TENTANG:
 BATAS DESA JOHO KECAMATAN DAGANGAN

PETA BATAS DESA
 Kode Wilayah : 35.19.04.2008
DESA JOHO
 KECAMATAN DAGANGAN
 KABUPATEN MADIUN
 PROVINSI JAWA TIMUR

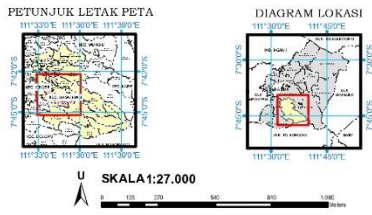

Sistem Proyeksi : Transverse Mercator
 Sistem Grid : Grid Geografis dan Grid UTM Zone 49S
 Datum Horizontal : SRG1 2013

Keterangan
 - - - - - Batas Kabupaten/Kota
 - - - - - Batas Kecamatan
 - - - - - Batas Desa/Kelurahan
 ● Kantor Kepala Desa/Lurah
 ▲ Titik Kartometrik
 ● Pibu PBU/PABU

Daftar Koordinat Batas Desa/Kelurahan

NO	NAMA DEK/KAWAHLAN	KOORDINAT GEODESIK	KOORDINAT UTM
		UTANG	TIMUR
1	1. Batas Desa/Dusun 1000000000	PBU 15 19 04 2008 000 000	111 33 00 E 742 000 N
2	2. Batas Desa/Dusun 1000000000	PBU 15 19 04 2008 000 000	111 33 00 E 742 000 N
3	3. Batas Desa/Dusun 1000000000	PBU 15 19 04 2008 000 000	111 33 00 E 742 000 N
4	4. Batas Desa/Dusun 1000000000	PBU 15 19 04 2008 000 000	111 33 00 E 742 000 N
5	5. Batas Desa/Dusun 1000000000	PBU 15 19 04 2008 000 000	111 33 00 E 742 000 N
6	6. Batas Desa/Dusun 1000000000	PBU 15 19 04 2008 000 000	111 33 00 E 742 000 N
7	7. Batas Desa/Dusun 1000000000	PBU 15 19 04 2008 000 000	111 33 00 E 742 000 N
8	8. Batas Desa/Dusun 1000000000	PBU 15 19 04 2008 000 000	111 33 00 E 742 000 N
9	9. Batas Desa/Dusun 1000000000	PBU 15 19 04 2008 000 000	111 33 00 E 742 000 N
10	10. Batas Desa/Dusun 1000000000	PBU 15 19 04 2008 000 000	111 33 00 E 742 000 N
11	11. Batas Desa/Dusun 1000000000	PBU 15 19 04 2008 000 000	111 33 00 E 742 000 N
12	12. Batas Desa/Dusun 1000000000	PBU 15 19 04 2008 000 000	111 33 00 E 742 000 N
13	13. Batas Desa/Dusun 1000000000	PBU 15 19 04 2008 000 000	111 33 00 E 742 000 N
14	14. Batas Desa/Dusun 1000000000	PBU 15 19 04 2008 000 000	111 33 00 E 742 000 N
15	15. Batas Desa/Dusun 1000000000	PBU 15 19 04 2008 000 000	111 33 00 E 742 000 N
16	16. Batas Desa/Dusun 1000000000	PBU 15 19 04 2008 000 000	111 33 00 E 742 000 N
17	17. Batas Desa/Dusun 1000000000	PBU 15 19 04 2008 000 000	111 33 00 E 742 000 N
18	18. Batas Desa/Dusun 1000000000	PBU 15 19 04 2008 000 000	111 33 00 E 742 000 N
19	19. Batas Desa/Dusun 1000000000	PBU 15 19 04 2008 000 000	111 33 00 E 742 000 N
20	20. Batas Desa/Dusun 1000000000	PBU 15 19 04 2008 000 000	111 33 00 E 742 000 N
21	21. Batas Desa/Dusun 1000000000	PBU 15 19 04 2008 000 000	111 33 00 E 742 000 N
22	22. Batas Desa/Dusun 1000000000	PBU 15 19 04 2008 000 000	111 33 00 E 742 000 N
23	23. Batas Desa/Dusun 1000000000	PBU 15 19 04 2008 000 000	111 33 00 E 742 000 N
24	24. Batas Desa/Dusun 1000000000	PBU 15 19 04 2008 000 000	111 33 00 E 742 000 N

Pj. Bupati Madiun,
 ttd.
Tontro Pahlawanto

Riwayat Peta:
 - Peta ini menggunakan Citra Pengikutan Tinggi Badan Informasi Geospasial dengan Resolusi Spasial 0,5 meter
 - Batas wilayah desa/kelurahan ini berdasarkan hasil pemetaan dan kesepakatan antar desa/kelurahan tahun 2022
 - Peta ini memiliki tingkat ketelitian peta skala 1:5.000