



SALINAN

BUPATI MADIUN
PROVINSI JAWA TIMUR

PERATURAN BUPATI MADIUN
NOMOR 91 TAHUN 2024
TENTANG
BATAS DESA SUGIHWARAS KECAMATAN SARADAN
DENGAN RAHMAT TUHAN YANG MAHA ESA

BUPATI MADIUN,

- Menimbang : Bahwa sebagai tindak lanjut ketentuan Pasal 9 ayat (3) Peraturan Menteri Dalam Negeri Nomor 45 Tahun 2016 tentang Pedoman Penetapan dan Penegasan Batas Desa, perlu menetapkan Peraturan Bupati tentang Batas Desa Sugihwaras Kecamatan Saradan;
- Mengingat : 1. Pasal 18 Undang-Undang Dasar Negara Republik Indonesia Tahun 1945;
2. Undang-Undang Nomor 12 Tahun 1950 tentang Pembentukan Daerah - Daerah Kabupaten dalam Lingkungan Propinsi Djawa Timur (Lembaran Negara Republik Indonesia Tahun 1950 Nomor 19, Tambahan Lembaran Negara Republik Indonesia Nomor 9) sebagaimana telah diubah dengan Undang - Undang Nomor 2 Tahun 1965 tentang Perubahan Batas Wilayah Kota Praja Surabaya dan Daerah Tingkat II Surabaya dengan mengubah Undang - Undang Nomor 12 Tahun 1950 tentang Pembentukan Daerah - Daerah Kabupaten Dalam Lingkungan Propinsi Djawa Timur

- dan Undang - Undang Nomor 16 Tahun 1950 tentang Pembentukan Daerah-Daerah Kota Besar Dalam Lingkungan Propinsi Djawa Timur, Djawa Tengah, Djawa Barat dan Dalam Daerah Istimewa Jogjakarta (Lembaran Negara Republik Indonesia Tahun 1965 Nomor 19, Tambahan Negara Republik Indonesia Nomor 2730);
3. Undang-Undang Nomor 6 Tahun 2014 tentang Desa (Lembaran Negara Republik Indonesia Tahun 2014 Nomor 7, Tambahan Lembaran Negara Republik Indonesia Nomor 5495) sebagaimana telah dirubah beberapa kali terakhir dengan Undang-Undang Nomor 6 Tahun 2023 tentang Penetapan Peraturan Pemerintah Pengganti Undang-Undang Nomor 2 Tahun 2022 tentang Cipta Kerja Menjadi Undang-Undang (Lembaran Negara Republik Indonesia Tahun 2023 Nomor 41, Tambahan Lembaran Negara Republik Indonesia Nomor 6856);
 4. Undang-Undang Nomor 23 Tahun 2014 tentang Pemerintahan Daerah (Lembaran Negara Republik Indonesia Tahun 2014 Nomor 244, Tambahan Lembaran Negara Republik Indonesia Nomor 5587) sebagaimana telah diubah beberapa kali terakhir dengan Undang-Undang Nomor 6 Tahun 2023 tentang Penetapan Peraturan Pemerintah Pengganti Undang-Undang Nomor 2 Tahun 2022 tentang Cipta Kerja Menjadi Undang-Undang (Lembaran Negara Republik Indonesia Tahun 2023 Nomor 41, Tambahan Lembaran Negara Republik Indonesia Nomor 6856);
 5. Undang-Undang Nomor 4 Tahun 2023 tentang Pengembangan dan Penguatan Sektor Keuangan (Lembaran Negara Republik Indonesia Tahun 2023 Nomor 4, Tambahan Lembaran Negara Republik Indonesia Nomor 6845);

6. Peraturan Pemerintah Nomor 43 Tahun 2014 tentang Peraturan Pelaksanaan Undang-Undang Nomor 6 Tahun 2014 tentang Desa (Lembaran Negara Republik Indonesia Tahun 2014 Nomor 113, Tambahan Lembaran Negara Republik Indonesia Nomor 5539) sebagaimana telah diubah beberapa kali terakhir dengan Peraturan Pemerintah Nomor 11 Tahun 2021 tentang Badan Usaha Milik Desa (Lembaran Negara Republik Indonesia Tahun 2021 Nomor 21, Tambahan Lembaran Negara Republik Indonesia Nomor 6623);
7. Peraturan Pemerintah Nomor 17 Tahun 2018 tentang Kecamatan (Lembaran Negara Republik Indonesia Tahun 2018 Nomor 73);
8. Peraturan Menteri Dalam Negeri Nomor 80 Tahun 2015 tentang Pembentukan Produk Hukum Daerah (Berita Negara Republik Indonesia Tahun 2015 Nomor 2036), sebagaimana telah diubah dengan Peraturan Menteri Dalam Negeri Nomor 120 Tahun 2018 tentang Perubahan Atas Peraturan Menteri Dalam Negeri Nomor 80 Tahun 2015 tentang Pembentukan Produk Hukum Daerah (Berita Negara Republik Indonesia Tahun 2018 Nomor 157);
9. Peraturan Menteri Dalam Negeri Nomor 45 Tahun 2016 tentang Pedoman Penetapan dan Penegasan Batas Desa (Berita Negara Republik Indonesia Tahun 2016 Nomor 1038);
10. Peraturan Menteri Dalam Negeri Nomor 141 Tahun 2017 tentang Penegasan Batas Daerah (Berita Negara Republik Indonesia Tahun 2018 Nomor 79);
11. Peraturan Daerah Kabupaten Madiun Nomor 1 Tahun 2015 tentang Desa (Lembaran Daerah Kabupaten Madiun Tahun 2015 Nomor 1) sebagaimana telah diubah beberapa kali terakhir dengan Peraturan Daerah Kabupaten Madiun Nomor 3 Tahun 2019 tentang Perubahan Kedua Atas Peraturan Daerah Kabupaten Madiun Nomor 1 Tahun 2015 tentang Desa (Lembaran Daerah Kabupaten Madiun Tahun 2019 Nomor 3);

MEMUTUSKAN:

Menetapkan : PERATURAN BUPATI TENTANG BATAS DESA
SUGIHWARAS KECAMATAN SARADAN.

Pasal 1

Dalam Peraturan Bupati ini yang dimaksud dengan:

1. Daerah adalah Kabupaten Madiun.
2. Pemerintah Daerah adalah Kepala Daerah sebagai unsur Penyelenggara Pemerintah Daerah yang memimpin pelaksanaan unsur pemerintahan yang menjadi kewenangan daerah otonom.
3. Bupati adalah Bupati Madiun.
4. Kecamatan adalah bagian wilayah dari Daerah yang dipimpin oleh camat.
5. Kelurahan adalah bagian wilayah dari kecamatan sebagai perangkat kecamatan.
6. Desa adalah desa dan desa adat atau yang disebut dengan nama lain, selanjutnya disebut Desa adalah kesatuan masyarakat hukum yang memiliki batas wilayah yang berwenang untuk mengatur dan mengurus urusan pemerintahan, kepentingan masyarakat setempat berdasarkan prakarsa masyarakat, hak asal usul, dan/atau hak tradisional yang diakui dan dihormati dalam sistem pemerintahan Negara Kesatuan Republik Indonesia.
7. Batas Desa adalah pembatas wilayah administrasi pemerintahan antar Desa yang merupakan rangkaian titik-titik koordinat yang berada pada permukaan bumi dapat berupa tanda-tanda alam seperti igir/punggungan gunung/pegunungan (watershed), median sungai dan/atau unsur buatan dilapangan yang dituangkan dalam bentuk peta.
8. Penetapan batas desa adalah proses penetapan batas desa secara kartometrik di atas suatu peta dasar yang disepakati.
9. Penegasan batas desa adalah kegiatan penentuan titik-titik koordinat batas desa yang dapat dilakukan dengan metode kartometrik dan/survei dilapangan yang dituangkan dalam bentuk peta batas dengan daftar titik-titik koordinat desa.

10. Metode kartometrik adalah penelusuran/ penarikan garis batas pada peta kerja dan pengukuran/perhitungan posisi titik, garis, jarak dan luas cakupan wilayah dengan menggunakan peta dasar dan informasi geospasial lainnya sebagai pendukung.
11. Titik Kartometrik, yang selanjutnya disingkat TK adalah suatu hasil dari perpotongan antara garis lintang dan garis bujur yang menunjukkan suatu objek baik itu orang, lokasi, atau gedung dalam sebuah lokasi di lapangan atau bumi dengan di peta.
12. Peta dasar adalah peta yang menyajikan unsur-unsur alam dan/atau buatan manusia, yang berada dipermukaan bumi digambarkan pada suatu bidang datar dengan skala, penomoran, proyeksi dan georeferensi tertentu.
13. Peta Batas Desa adalah peta yang menyajikan semua unsur batas dan unsur lainnya, seperti pilar batas, garis batas, toponimi perairan dan transportasi.
14. Bujur Timur yang selanjutnya disingkat BT adalah garis maya lurus yang ditarik dari kutub selatan hingga kutub utara bumi yang posisinya berada di sebelah timur Kota Greenwich.
15. Lintang Selatan yang selanjutnya disingkat LS adalah garis maya yang melingkari bumi ditarik dari arah barat hingga ke timur atau sebaliknya, sejajar dengan *equator* (garis khatulistiwa) dan posisinya berada di sebelah selatan *equator* (garis khatulistiwa).
16. Pilar Batas Utama yang selanjutnya disingkat PBU adalah Pilar Batas yang dipasang di titik-titik tertentu, terutama di titik awal, titik akhir Garis Batas, dan atau pada jarak tertentu di sepanjang Garis Batas.
17. Pilar Acuan Batas Utama selanjutnya disingkat PABU adalah pilar yang dipasang sebagai tanda batas antar Desa yang diletakkan disisi batas alam atau batas buatan yang berfungsi sebagai titik ikat Garis Batas antar desa.

Pasal 2

Peraturan Bupati ini bertujuan untuk menciptakan tertib administrasi pemerintahan, memberikan kejelasan dan kepastian hukum terhadap batas dan luas wilayah yang memenuhi aspek teknis dan yuridis.

Pasal 3

- (1) Dengan Peraturan Bupati ini ditetapkan Batas Desa Sugihwaras Kecamatan Saradan ;
- (2) Desa Sugihwaras Kecamatan Saradan memiliki luas 21,81 (dua satu koma delapan puluh satu) kilometer persegi.

Pasal 4

- (1) Batas Desa Sugihwaras Kecamatan Saradan sebagaimana dimaksud dalam Pasal 3 sebagai berikut:
 - a. sebelah utara berbatasan dengan Desa Pajaran dan Desa Sidorejo Kecamatan Saradan;
 - b. sebelah barat berbatasan dengan Desa Kaligunting dan Desa Darmorejo Kecamatan Mejayan ;
 - c. sebelah selatan berbatasan dengan Desa Tawangrejo, Desa Sebayi dan Desa Nampu Kecamatan Gemarang; dan
 - d. sebelah timur berbatasan dengan Desa Nampu Kecamatan Gemarang dan Desa Pajaran Kecamatan Saradan.
- (2) Batas Desa Sugihwaras Kecamatan Saradan sebagaimana dimaksud pada ayat (1) dengan perincian titik koordinat sebagai berikut:
 - a. TK 35.19.11.2007-12.2003-12.2004-000 yang terletak pada simpul batas antara Desa Kaligunting Kecamatan Mejayan, Desa Sugihwaras dan Desa Sidorejo Kecamatan Saradan Kabupaten Madiun dengan koordinat 7° 33' 8,401" LS dan 111° 42' 36,975" BT, mengarah ke timur laut menyusuri as Jalan Raya Madiun-Surabaya hingga bertemu tepi jalan;

- b. dekat PABU 35.19.12.2003-2004-971 yang terletak pada tepi jalan dengan koordinat $7^{\circ} 33' 0,359''$ LS dan $111^{\circ} 43' 7,661''$ BT, dilanjutkan mengarah ke timur laut menyusuri as jalan hingga bertemu jalan;
- c. TK 35.19.12.2003-12.2004-001 yang terletak pada jalan dengan koordinat $7^{\circ} 32' 53,869''$ LS dan $111^{\circ} 43' 49,478''$ BT, dilanjutkan mengarah ke utara menyusuri tepi barat sungai hingga bertemu rel kereta api;
- d. TK 35.19.12.2003-12.2004-002 yang terletak pada rel kereta api dengan koordinat $7^{\circ} 32' 51,587''$ LS dan $111^{\circ} 43' 49,285''$ BT, dilanjutkan mengarah ke timur menyusuri rel kereta api hingga bertemu tepi rel kereta api;
- e. dekat PABU 35.19.12.2004-2003-979 yang terletak pada tepi rel kereta api dengan koordinat $7^{\circ} 32' 51,047''$ LS dan $111^{\circ} 44' 23,174''$ BT, dilanjutkan mengarah ke tenggara menyusuri rel kereta api hingga bertemu simpul batas antara Desa Pajaran, Desa Sugihwaras dan Desa Sidorejo Kecamatan Saradan Kabupaten Madiun yang terletak pada TK 35.19.12.2002-12.2003-12.2004-000 dengan koordinat $7^{\circ} 32' 56,946''$ LS dan $111^{\circ} 44' 36,247''$ BT;
- f. TK 35.19.06.2004-06.2006-12.2003-000 yang terletak pada simpul batas antara Desa Tawangrejo, Desa Sebayi Kecamatan Gemarang dan Desa Sugihwaras Kecamatan Saradan Kabupaten Madiun dengan koordinat $7^{\circ} 34' 55,920''$ LS dan $111^{\circ} 43' 58,008''$ BT, mengarah ke timur menyusuri hutan hingga bertemu hutan;
- g. TK 35.19.06.2006-12.2003-001 yang terletak pada hutan dengan koordinat $7^{\circ} 34' 57,014''$ LS dan $111^{\circ} 44' 32,566''$ BT, dilanjutkan mengarah ke selatan menyusuri hutan hingga bertemu saluran irigasi;

- h. TK 35.19.06.2006-12.2003-002 yang terletak pada saluran irigasi dengan koordinat $7^{\circ} 35' 9,615''$ LS dan $111^{\circ} 44' 36,009''$ BT, dilanjutkan mengarah ke timur menyusuri saluran irigasi hingga bertemu pematang sawah;
- i. PBU 35.19.06.2006-12.2003-568 yang terletak pada pematang sawah dengan koordinat $7^{\circ} 35' 18,634''$ LS dan $111^{\circ} 44' 34,086''$ BT, dilanjutkan mengarah ke tenggara menyusuri pematang sawah hingga bertemu jalan;
- j. TK 35.19.06.2006-12.2003-003 yang terletak pada jalan dengan koordinat $7^{\circ} 35' 22,012''$ LS dan $111^{\circ} 44' 44,890''$ BT, dilanjutkan mengarah ke tenggara menyusuri tepi utara jalan hingga bertemu tepi jalan;
- k. PBU 35.19.06.2006-12.2003-567 yang terletak pada tepi jalan dengan koordinat $7^{\circ} 35' 24,265''$ LS dan $111^{\circ} 44' 53,843''$ BT, dilanjutkan mengarah ke utara menyusuri pematang sawah hingga bertemu tepi sungai;
- l. TK 35.19.06.2006-12.2003-004 yang terletak pada tepi sungai dengan koordinat $7^{\circ} 35' 19,563''$ LS dan $111^{\circ} 44' 55,136''$ BT, dilanjutkan mengarah ke utara menyusuri tepi barat sungai hingga bertemu tepi jalan;
- m. PBU 35.19.12.2003-06.2006-969 yang terletak pada tepi jalan dengan koordinat $7^{\circ} 34' 53,927''$ LS dan $111^{\circ} 45' 10,317''$ BT, mengarah ke tenggara menyusuri pematang sawah hingga bertemu simpul batas antara Desa Sebayi, Desa Nampu Kecamatan Gemarang dan Desa Sugihwaras Kecamatan Saradan Kabupaten Madiun yang terletak pada PBU 35.19.06.2006-12.2003-06.2007-565 dengan koordinat $7^{\circ} 34' 57,594''$ LS dan $111^{\circ} 45' 19,778''$ BT;

- n. PBU 35.19.06.2006-12.2003-06.2007-565 yang terletak pada simpul batas antara Desa Sebayi, Desa Nampu Kecamatan Gemarang dan Desa Sugihwaras Kecamatan Saradan Kabupaten Madiun dengan koordinat $7^{\circ} 34' 57,594''$ LS dan $111^{\circ} 45' 19,778''$ BT, mengarah ke tenggara menyusuri tepi utara sungai hingga bertemu tepi sungai;
- o. PBU 35.19.12.2003-06.2007-972 yang terletak pada tepi sungai dengan koordinat $7^{\circ} 34' 56,954''$ LS dan $111^{\circ} 45' 24,300''$ BT, dilanjutkan mengarah ke timur menyusuri tepi utara sungai hingga bertemu sawah ;
- p. PBU 35.19.06.2007-12.2003-575 yang terletak pada sawah dengan koordinat $7^{\circ} 34' 56,623''$ LS dan $111^{\circ} 45' 27,266''$ BT, dilanjutkan mengarah ke utara menyusuri hutan hingga bertemu tepi kali;
- q. TK 35.19.06.2007-12.2003-001 yang terletak pada tepi kali dengan koordinat $7^{\circ} 34' 44,200''$ LS dan $111^{\circ} 45' 27,884''$ BT, dilanjutkan mengarah ke timur laut menyusuri tepi utara Kali Kunci hingga bertemu tepi kali;
- r. TK 35.19.06.2007-12.2003-002 yang terletak pada tepi kali dengan koordinat $7^{\circ} 34' 41,646''$ LS dan $111^{\circ} 45' 47,674''$ BT, dilanjutkan mengarah ke timur menyusuri hutan hingga bertemu Sungai Tapak Sapi;
- s. TK 35.19.06.2007-12.2003-003 yang terletak pada Sungai Tapak Sapi dengan koordinat $7^{\circ} 34' 24,492''$ LS dan $111^{\circ} 46' 41,988''$ BT, dilanjutkan mengarah ke utara menyusuri as Sungai Tapak Sapi hingga bertemu Sungai Tapak Sapi;

- t. TK 35.19.06.2007-12.2003-004 yang terletak pada Sungai Tapak Sapi dengan koordinat $7^{\circ} 34' 4,169''$ LS dan $111^{\circ} 46' 57,672''$ BT, dilanjutkan mengarah ke barat laut menyusuri hutan hingga bertemu simpul batas antara Desa Nampu Kecamatan Gemarang, Desa Pajaran dan Desa Sugihwaras Kecamatan Saradan Kabupaten Madiun yang terletak pada TK 35.19.06.2007-12.2002-12.2003-000 dengan koordinat $7^{\circ} 33' 44,555''$ LS dan $111^{\circ} 46' 28,721''$ BT;
- u. TK 35.19.11.2005-11.2007-12.2003-000 yang terletak pada simpul batas antara DesaKebonagung, DesaKaligunting Kecamatan Mejayan dan DesaSugihwaras Kecamatan Saradan Kabupaten Madiun dengan koordinat $7^{\circ} 33' 52,153''$ LS dan $111^{\circ} 42' 44,281''$ BT, mengarah ke selatan menyusuri as sungai hingga bertemu TK 35.19.06.2004-11.2005-12.2003-000 yang terletak pada simpul batas antara DesaTawangrejo Kecamatan Gemarang, DesaKebonagung Kecamatan Mejayan dan DesaSugihwaras Kecamatan Saradan Kabupaten Madiun dengan koordinat $7^{\circ} 34' 32,990''$ LS dan $111^{\circ} 42' 48,387''$ BT;
- v. TK 35.19.11.2007-12.2003-12.2004-000 yang terletak pada simpul batas antara Desa Kaligunting Kecamatan Mejayan, Desa Sugihwaras dan Desa Sidorejo Kecamatan Saradan Kabupaten Madiun dengan koordinat $7^{\circ} 33' 8,401''$ LS dan $111^{\circ} 42' 36,975''$ BT, mengarah ke selatan menyusuri tepi hutan hingga bertemu pada sungai;

- w. TK 35.19.11.2007-12.2003-001 yang terletak pada sungai dengan koordinat $7^{\circ} 33' 20,033''$ LS dan $111^{\circ} 42' 35,760''$ BT, dilanjutkan mengarah ke selatan menyusuri as sungai hingga bertemu TK 35.19.11.2005-11.2007-12.2003-000 yang terletak pada simpul batas antara Desa Kebonagung, Desa Kaligunting Kecamatan Mejayan dan Desa Sugihwaras Kecamatan Saradan Kabupaten Madiun dengan koordinat $7^{\circ} 33' 52,153''$ LS dan $111^{\circ} 42' 44,281''$ BT;
- x. TK 35.19.06.2007-12.2002-12.2003-000 yang terletak pada simpul batas antara Desa Nampu Kecamatan Gemarang, Desa Pajaran dan Desa Sugihwaras Kecamatan Saradan Kabupaten Madiun dengan koordinat $7^{\circ} 33' 44,555''$ LS dan $111^{\circ} 46' 28,721''$ BT, mengarah ke barat menyusuri ladang jagung hingga bertemu ladang;
- y. PBU 35.19.12.2003-2002-973 yang terletak pada ladang dengan koordinat $7^{\circ} 33' 44,357''$ LS dan $111^{\circ} 46' 27,811''$ BT, dilanjutkan mengarah ke barat menyusuri ladang jagung hingga bertemu rel kereta api;
- z. TK 35.19.12.2002-12.2003-001 yang terletak pada rel kereta api dengan koordinat $7^{\circ} 33' 42,498''$ LS dan $111^{\circ} 46' 25,351''$ BT, dilanjutkan mengarah ke barat menyusuri rel kereta api hingga bertemu tepi sungai;
- aa. PBU 35.19.12.2003-2002-974 yang terletak pada tepi sungai dengan koordinat $7^{\circ} 33' 41,045''$ LS dan $111^{\circ} 46' 14,445''$ BT, dilanjutkan mengarah ke timur laut menyusuri as sungai hingga bertemu sungai;
- bb. TK 35.19.12.2002-12.2003-002 yang terletak pada sungai dengan koordinat $7^{\circ} 33' 33,636''$ LS dan $111^{\circ} 46' 18,774''$ BT, dilanjutkan mengarah ke tenggara menyusuri as jalan hingga bertemu jalan;
- cc. TK 35.19.12.2002-12.2003-003 yang terletak pada jalan dengan koordinat $7^{\circ} 33' 33,993''$ LS dan $111^{\circ} 46' 25,454''$ BT, dilanjutkan mengarah ke timur laut menyusuri as jalan hingga bertemu jalan;

- dd. TK 35.19.12.2002-12.2003-004 yang terletak pada jalan dengan koordinat $7^{\circ} 33' 31,198''$ LS dan $111^{\circ} 46' 19,946''$ BT, dilanjutkan mengarah ke barat daya menyusuri tepi sawah hingga bertemu rel kereta api;
- ee. TK 35.19.12.2002-12.2003-005 yang terletak pada rel kereta api dengan koordinat $7^{\circ} 33' 28,655''$ LS dan $111^{\circ} 45' 21,047''$ BT, mengarah ke barat laut menyusuri rel kereta api hingga bertemu rel kereta api;
- ff. TK 35.19.12.2002-12.2003-006 yang terletak pada rel kereta api dengan koordinat $7^{\circ} 33' 23,684''$ LS dan $111^{\circ} 45' 13,751''$ BT, mengarah ke barat laut menyusuri as jalan permukiman hingga bertemu Jalan Raya Madiun-Surabaya;
- gg. TK 35.19.12.2002-12.2003-007 yang terletak pada Jalan Raya Madiun-Surabaya dengan koordinat $7^{\circ} 33' 15,007''$ LS dan $111^{\circ} 45' 4,718''$ BT, mengarah ke timur laut menyusuri as jalan raya Madiun-Surabaya hingga bertemu tepi jalan ;
- hh. dekat PABU 35.19.12.2002-2003-967 yang terletak pada tepi jalan dengan koordinat $7^{\circ} 33' 11,304''$ LS dan $111^{\circ} 45' 17,672''$ BT, mengarah ke barat laut menyusuri tepi waduk hingga bertemu waduk;
- ii. TK 35.19.12.2002-12.2003-008 yang terletak pada waduk dengan koordinat $7^{\circ} 33' 3,884''$ LS dan $111^{\circ} 44' 48,501''$ BT, mengarah ke barat laut menyusuri tepi sawah hingga bertemu TK 35.19.12.2002-12.2003-12.2004-000 yang terletak pada simpul batas antara Desa Pajaran, Desa Sugihwaras dan Desa Sidorejo Kecamatan Saradan Kabupaten Madiun dengan koordinat $7^{\circ} 32' 56,946''$ LS dan $111^{\circ} 44' 36,247''$ BT.

Pasal 5

- (1) Daftar TK Desa Sugihwaras Kecamatan Saradan sebagaimana dimaksud dalam Pasal 4 tercantum dalam Lampiran I yang merupakan bagian tidak terpisahkan dari Peraturan Bupati ini.
- (2) Peta Batas Desa Sugihwaras Kecamatan Saradan sebagaimana dimaksud dalam Pasal 4 tercantum dalam Lampiran II yang merupakan bagian tidak terpisahkan dari Peraturan Bupati ini.

Pasal 6

Peraturan Bupati ini mulai berlaku pada tanggal diundangkan.

Agar setiap orang mengetahuinya, memerintahkan pengundangan Peraturan Bupati ini dengan penempatannya dalam Berita Daerah Kabupaten Madiun.

Ditetapkan di Caruban
pada tanggal 8 Agustus 2024
Pj. BUPATI MADIUN,

ttd.

TONTRO PAHLAWANTO

Diundangkan di Caruban
pada tanggal 8 Agustus 2024
Pj. SEKRETARIS DAERAH,

ttd.

SODIK HERY PURNOMO

BERITA DAERAH KABUPATEN MADIUN TAHUN 2024 NOMOR 91

Salinan sesuai dengan aslinya
KEPALA BAGIAN HUKUM,

\$(ttd)

ALIF MARGIANTO

LAMPIRAN I
 PERATURAN BUPATI MADIUN
 NOMOR 91 TAHUN 2024
 TENTANG
 BATAS DESA SUGIHWARAS
 KECAMATAN SARADAN

DAFTAR TK DESA SUGIHWARAS KECAMATAN SARADAN

1. Daftar TK Desa Sidorejo dengan Desa Sugihwaras Kecamatan Saradan

NO	TITIK KARTOMETRIK	KOORDINAT GEOGRAFIS		KOORDINAT UTM	
		LINTANG	BUJUR	X (M)	Y (M)
1	2	3	4	5	6
1	TK 35.19.11.2007- 12.2003- 12.2004-000	7° 33' 8,401" LS	111° 42' 36,975" BT	578356,218	9165127,995
2	PABU 35.19.12.2003- 2004-971	7° 33' 0,359" LS	111° 43' 7,661" BT	579297,034	9165373,430
3	TK 35.19.12.2003- 12.2004-001	7° 32' 53,869" LS	111° 43' 49,478" BT	580578,878	9165570,617
4	TK 35.19.12.2003- 12.2004-002	7° 32' 51,587" LS	111° 43' 49,285" BT	580573,096	9165640,710
5	PABU 35.19.12.2004- 2003-979	7° 32' 51,047" LS	111° 44' 23,174" BT	581611,665	9165655,544
6	TK 35.19.12.2002- 12.2003- 12.2004-000	7° 32' 56,946" LS	111° 44' 36,247" BT	582011,996	9165473,693

2. Daftar TK Desa Sebayi Kecamatan Gemarang dengan Desa Sugihwaras
Kecamatan Saradan

NO	TITIK KARTOMETRIK	KOORDINAT GEOGRAFIS		KOORDINAT UTM	
		LINTANG	BUJUR	X (M)	Y (M)
1	2	3	4	5	6
1	TK 35.19.06.2004- 06.2006- 12.2003-000	7° 34' 55,920" LS	111° 43' 58,008" BT	580833,981	9161821,919
2	TK 35.19.06.2006- 12.2003-001	7° 34' 57,014" LS	111° 44' 32,566" BT	581892,919	9161786,529
3	TK 35.19.06.2006- 12.2003-002	7° 35' 9,615" LS	111° 44' 36,009" BT	581997,741	9161399,351
4	PBU 35.19.06.2006- 12.2003-568	7° 35' 18,634" LS	111° 44' 34,086" BT	581938,347	9161122,466
5	TK 35.19.06.2006- 12.2003-003	7° 35' 22,012" LS	111° 44' 44,890" BT	582269,240	9161018,164
6	PBU 35.19.06.2006- 12.2003-567	7° 35' 24,265" LS	111° 44' 53,843" BT	582543,462	9160948,504
7	TK 35.19.06.2006- 12.2003-004	7° 35' 19,563" LS	111° 44' 55,136" BT	582583,351	9161092,834
8	PBU 35.19.12.2003- 06.2006-969	7° 34' 53,927" LS	111° 45' 10,317" BT	583049,911	9161879,342
9	PBU 35.19.06.2006- 12.2003- 06.2007-565	7° 34' 57,594" LS	111° 45' 19,778" BT	583339,617	9161766,202

3. Daftar TK Desa Nampu Kecamatan Gemarang dengan Desa Sugiharas
Kecamatan Saradan

NO	TITIK KARTOMETRIK	KOORDINAT GEOGRAFIS		KOORDINAT UTM	
		LINTANG	BUJUR	X (M)	Y (M)
1	2	3	4	5	6
1	PBU 35.19.06.2006- 12.2003- 06.2007-565	7° 34' 57,594" LS	111° 45' 19,778" BT	583339,617	9161766,202
2	PBU 35.19.12.2003- 06.2007-972	7° 34' 56,954" LS	111° 45' 24,300" BT	583478,221	9161785,633
3	PBU 35.19.06.2007- 12.2003-575	7° 34' 56,623" LS	111° 45' 27,266" BT	583569,136	9161795,633
4	TK 35.19.06.2007- 12.2003-001	7° 34' 44,200" LS	111° 45' 27,884" BT	583588,759	9162177,122
5	TK 35.19.06.2007- 12.2003-002	7° 34' 41,646" LS	111° 45' 47,674" BT	584195,337	9162254,509
6	TK 35.19.06.2007- 12.2003-003	7° 34' 24,492" LS	111° 46' 41,988" BT	585860,685	9162778,357
7	TK 35.19.06.2007- 12.2003-004	7° 34' 4,169" LS	111° 46' 57,672" BT	586342,430	9163401,643
8	TK 35.19.06.2007- 12.2002- 12.2003-000	7° 33' 44,555" LS	111° 46' 28,721" BT	585456,319	9164005,586

4. Daftar TK Desa Kebonagung Kecamatan Mejayan dengan Desa Sugiharas
Kecamatan Saradan

NO	TITIK KARTOMETRIK	KOORDINAT GEOGRAFIS		KOORDINAT UTM	
		LINTANG	BUJUR	X (M)	Y (M)
1	2	3	4	5	6
1	TK 35.19.11.2005- 11.2007- 12.2003-000	7° 33' 52,153" LS	111° 42' 44,281" BT	578577,923	9163783,978
2	TK 35.19.06.2004- 11.2005- 12.2003-000	7° 34' 32,990" LS	111° 42' 48,387" BT	578701,684	9162529,650

5. Daftar TK Desa Kaligunting Kecamatan Mejayan dengan Desa Sugihwaras Kecamatan Saradan

NO	TITIK KARTOMETRIK	KOORDINAT GEOGRAFIS		KOORDINAT UTM	
		LINTANG	BUJUR	X (M)	Y (M)
1	2	3	4	5	6
1	TK 35.19.11.2007- 12.2003- 12.2004-000	7° 33' 8,401" LS	111° 42' 36,975" BT	578356,218	9165127,995
2	TK 35.19.11.2007- 12.2003-001	7° 33' 20,033" LS	111° 42' 35,760" BT	578318,409	9164770,831
3	TK 35.19.11.2005- 11.2007- 12.2003-000	7° 33' 52,153" LS	111° 42' 44,281" BT	578577,923	9163783,978

6. Daftar TK Desa Pajaran dengan Desa Sugihwaras Kecamatan Saradan

NO	TITIK KARTOMETRIK	KOORDINAT GEOGRAFIS		KOORDINAT UTM	
		LINTANG	BUJUR	X (M)	Y (M)
1	2	3	4	5	6
1	TK 35.19.06.2007- 12.2002- 12.2003-000	7° 33' 44,555" LS	111° 46' 28,721" BT	585456,319	9164005,586
2	PBU 35.19.12.2003- 2002-973	7° 33' 44,357" LS	111° 46' 27,811" BT	585428,430	9164011,713
3	TK 35.19.12.2002- 12.2003-001	7° 33' 42,498" LS	111° 46' 25,351" BT	585353,143	9164068,936
4	PBU 35.19.12.2003- 2002-974	7° 33' 41,045" LS	111° 46' 14,445" BT	585019,001	9164114,146
5	TK 35.19.12.2002- 12.2003-002	7° 33' 33,636" LS	111° 46' 18,774" BT	585152,084	9164341,446
6	TK 35.19.12.2002- 12.2003-003	7° 33' 33,993" LS	111° 46' 25,454" BT	585356,752	9164330,141
7	TK 35.19.12.2002- 12.2003-004	7° 33' 31,198" LS	111° 46' 19,946" BT	585188,129	9164416,279

1	2	3	4	5	6
8	TK 35.19.12.2002- 12.2003-005	7° 33' 28,655" LS	111° 45' 21,047" BT	583383,252	9164497,528
9	TK 35.19.12.2002- 12.2003-006	7° 33' 23,684" LS	111° 45' 13,751" BT	583159,943	9164650,590
10	TK 35.19.12.2002- 12.2003-007	7° 33' 15,007" LS	111° 45' 4,718" BT	582883,577	9164917,528
11	PABU 35.19.12.2002- 2003-967	7° 33' 11,304" LS	111° 45' 17,672" BT	583280,770	9165030,562
12	TK 35.19.12.2002- 12.2003-008	7° 33' 3,884" LS	111° 44' 48,501" BT	582387,178	9165259,971
13	TK 35.19.12.2002- 12.2003- 12.2004-000	7° 32' 56,946" LS	111° 44' 36,247" BT	582011,996	9165473,693

Pj. BUPATI MADIUN,

ttd.

TONTRO PAHLAWANTO

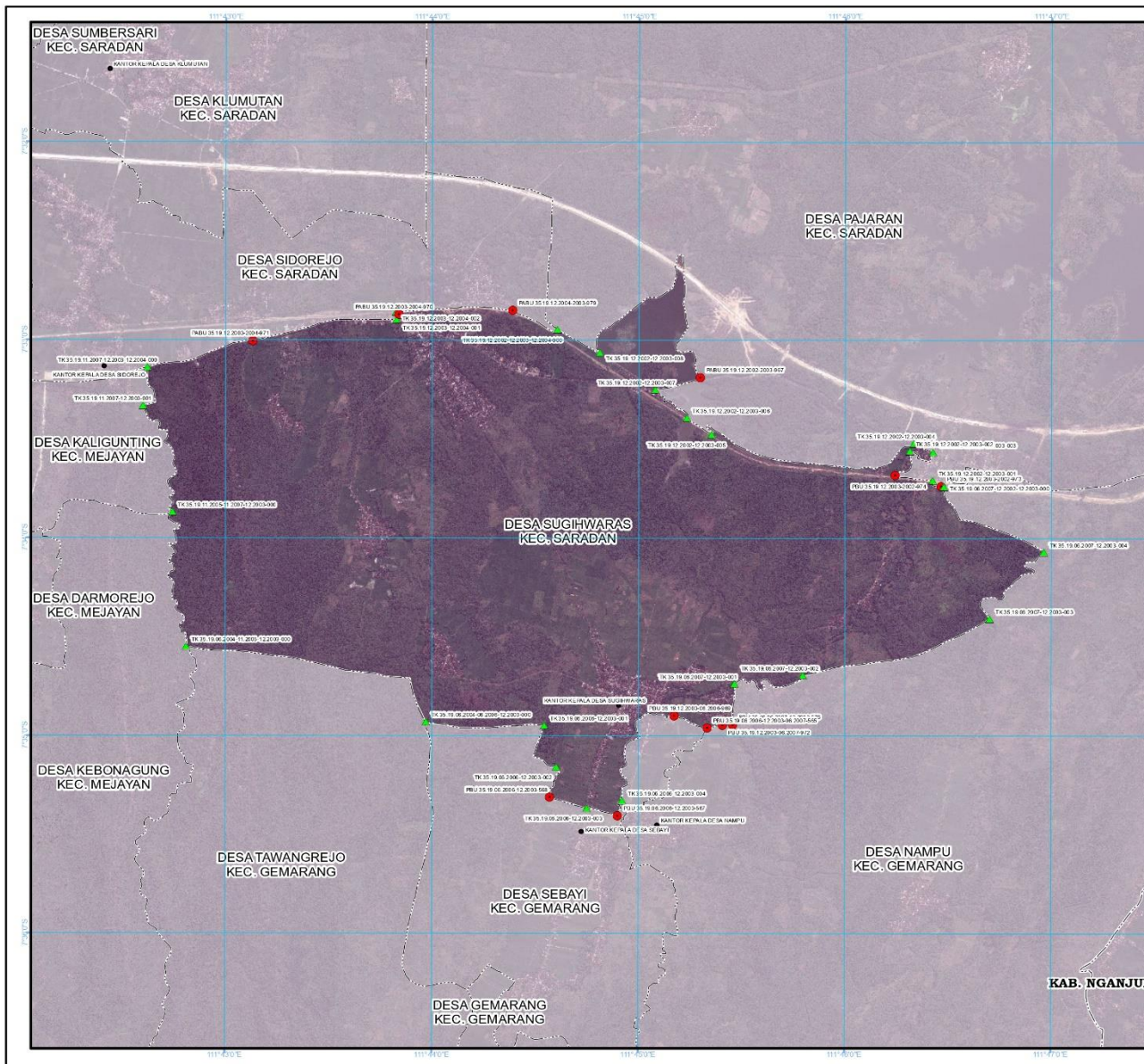

LAMPIRAN II
 PERATURAN BUPATI MADIUN
 NOMOR 91 TAHUN 2024
 TENTANG:
 BATAS DESA SUGIHWARAS KECAMATAN SARADAN

PETA BATAS DESA
 Kode Wilayah : 35.19.12.2003
DESA SUGIHWARAS
 KECAMATAN SARADAN
 KABUPATEN MADIUN
 PROVINSI JAWA TIMUR

PETUNJUK LETAK PETA



DIAGRAM LOKASI



SKALA 1:47.000



Sistem Proyeksi : Transverse Mercator
 Sistem Grid : Grid Geografis dan Grid UTM Zone 49S
 Datum Horizontal : SRG1 2013

- Keterangan**
- Batas Kabupaten/Kota
 - Batas Kecamatan
 - Batas Desa/Kelurahan
 - Kantor Kepala Desa/Lurah
 - Titik Kartometrik
 - ▲ Pils PBU/PABU

Daftar Koordinat Batas Desa/Kelurahan

NO	NAMA BUKIT/KAWASAN	KELOMPOK GEOMETRIK	URUTAN	URUTAN	X (M)	Y (M)
1	PBU 35.19.12.2003.001.01	1	1	1	111°50'00"E	7°50'00"S
2	PBU 35.19.12.2003.001.01	2	1	2	111°50'00"E	7°50'00"S
3	PBU 35.19.12.2003.001.01	3	1	3	111°50'00"E	7°50'00"S
4	PBU 35.19.12.2003.001.01	4	1	4	111°50'00"E	7°50'00"S
5	PBU 35.19.12.2003.001.01	5	1	5	111°50'00"E	7°50'00"S
6	PBU 35.19.12.2003.001.01	6	1	6	111°50'00"E	7°50'00"S
7	PBU 35.19.12.2003.001.01	7	1	7	111°50'00"E	7°50'00"S
8	PBU 35.19.12.2003.001.01	8	1	8	111°50'00"E	7°50'00"S
9	PBU 35.19.12.2003.001.01	9	1	9	111°50'00"E	7°50'00"S
10	PBU 35.19.12.2003.001.01	10	1	10	111°50'00"E	7°50'00"S
11	PBU 35.19.12.2003.001.01	11	1	11	111°50'00"E	7°50'00"S
12	PBU 35.19.12.2003.001.01	12	1	12	111°50'00"E	7°50'00"S
13	PBU 35.19.12.2003.001.01	13	1	13	111°50'00"E	7°50'00"S
14	PBU 35.19.12.2003.001.01	14	1	14	111°50'00"E	7°50'00"S
15	PBU 35.19.12.2003.001.01	15	1	15	111°50'00"E	7°50'00"S
16	PBU 35.19.12.2003.001.01	16	1	16	111°50'00"E	7°50'00"S
17	PBU 35.19.12.2003.001.01	17	1	17	111°50'00"E	7°50'00"S
18	PBU 35.19.12.2003.001.01	18	1	18	111°50'00"E	7°50'00"S
19	PBU 35.19.12.2003.001.01	19	1	19	111°50'00"E	7°50'00"S
20	PBU 35.19.12.2003.001.01	20	1	20	111°50'00"E	7°50'00"S
21	PBU 35.19.12.2003.001.01	21	1	21	111°50'00"E	7°50'00"S
22	PBU 35.19.12.2003.001.01	22	1	22	111°50'00"E	7°50'00"S
23	PBU 35.19.12.2003.001.01	23	1	23	111°50'00"E	7°50'00"S
24	PBU 35.19.12.2003.001.01	24	1	24	111°50'00"E	7°50'00"S
25	PBU 35.19.12.2003.001.01	25	1	25	111°50'00"E	7°50'00"S
26	PBU 35.19.12.2003.001.01	26	1	26	111°50'00"E	7°50'00"S
27	PBU 35.19.12.2003.001.01	27	1	27	111°50'00"E	7°50'00"S
28	PBU 35.19.12.2003.001.01	28	1	28	111°50'00"E	7°50'00"S
29	PBU 35.19.12.2003.001.01	29	1	29	111°50'00"E	7°50'00"S
30	PBU 35.19.12.2003.001.01	30	1	30	111°50'00"E	7°50'00"S
31	PBU 35.19.12.2003.001.01	31	1	31	111°50'00"E	7°50'00"S
32	PBU 35.19.12.2003.001.01	32	1	32	111°50'00"E	7°50'00"S
33	PBU 35.19.12.2003.001.01	33	1	33	111°50'00"E	7°50'00"S
34	PBU 35.19.12.2003.001.01	34	1	34	111°50'00"E	7°50'00"S
35	PBU 35.19.12.2003.001.01	35	1	35	111°50'00"E	7°50'00"S
36	PBU 35.19.12.2003.001.01	36	1	36	111°50'00"E	7°50'00"S
37	PBU 35.19.12.2003.001.01	37	1	37	111°50'00"E	7°50'00"S
38	PBU 35.19.12.2003.001.01	38	1	38	111°50'00"E	7°50'00"S
39	PBU 35.19.12.2003.001.01	39	1	39	111°50'00"E	7°50'00"S
40	PBU 35.19.12.2003.001.01	40	1	40	111°50'00"E	7°50'00"S
41	PBU 35.19.12.2003.001.01	41	1	41	111°50'00"E	7°50'00"S
42	PBU 35.19.12.2003.001.01	42	1	42	111°50'00"E	7°50'00"S
43	PBU 35.19.12.2003.001.01	43	1	43	111°50'00"E	7°50'00"S
44	PBU 35.19.12.2003.001.01	44	1	44	111°50'00"E	7°50'00"S
45	PBU 35.19.12.2003.001.01	45	1	45	111°50'00"E	7°50'00"S
46	PBU 35.19.12.2003.001.01	46	1	46	111°50'00"E	7°50'00"S
47	PBU 35.19.12.2003.001.01	47	1	47	111°50'00"E	7°50'00"S
48	PBU 35.19.12.2003.001.01	48	1	48	111°50'00"E	7°50'00"S
49	PBU 35.19.12.2003.001.01	49	1	49	111°50'00"E	7°50'00"S
50	PBU 35.19.12.2003.001.01	50	1	50	111°50'00"E	7°50'00"S

Pj. Bupati Madiun,

 ttd.

Tontro Pahlawanto

Riwayat Peta:
 - Peta ini menggunakan Citra Tegak Resolusi Tinggi Badan Informasi Geospasial dengan Resolusi Spasial 0,5 meter
 - Batas wilayah desa/kelurahan ini berdasarkan hasil pelacakan dan kesepakatan antar desa/kelurahan tahun 2022
 - Peta ini memiliki tingkat ketelitian peta skala 1:5.000