



SALINAN

BUPATI MADIUN
PROVINSI JAWA TIMUR

PERATURAN BUPATI MADIUN
NOMOR 26 TAHUN 2024
TENTANG
BATAS DESA SUKOREJO KECAMATAN KEBONSARI

DENGAN RAHMAT TUHAN YANG MAHA ESA

BUPATI MADIUN,

- Menimbang : Bahwa sebagai tindaklanjut ketentuan Pasal 9 ayat (3) Peraturan Menteri Dalam Negeri Nomor 45 Tahun 2016 tentang Pedoman Penetapan dan Penegasan Batas Desa, perlu menetapkan Peraturan Bupati tentang Batas Desa Sukorejo Kecamatan Kebonsari;
- Mengingat : 1. Pasal 18 Undang-Undang Dasar Negara Republik Indonesia Tahun 1945;
2. Undang-Undang Nomor 12 Tahun 1950 tentang Pembentukan Daerah - Daerah Kabupaten dalam Lingkungan Propinsi Djawa Timur (Lembaran Negara Republik Indonesia Tahun 1950 Nomor 19, Tambahan Lembaran Negara Republik Indonesia Nomor 9) sebagaimana telah diubah dengan Undang - Undang Nomor 2 Tahun 1965 tentang Perubahan Batas Wilayah Kota Praja Surabaya dan Daerah Tingkat II Surabaya dengan mengubah Undang - Undang Nomor 12 Tahun 1950 tentang Pembentukan Daerah - Daerah Kabupaten Dalam Lingkungan Propinsi Djawa Timur

- dan Undang - Undang Nomor 16 Tahun 1950 tentang Pembentukan Daerah-Daerah Kota Besar Dalam Lingkungan Propinsi Djawa Timur, Djawa Tengah, Djawa Barat dan Dalam Daerah Istimewa Jogjakarta (Lembaran Negara Republik Indonesia Tahun 1965 Nomor 19, Tambahan Negara Republik Indonesia Nomor 2730);
3. Undang-Undang Nomor 6 Tahun 2014 tentang Desa (Lembaran Negara Republik Indonesia Tahun 2014 Nomor 7, Tambahan Lembaran Negara Republik Indonesia Nomor 5495) sebagaimana telah dirubah beberapa kali terakhir dengan Undang-Undang Nomor 6 Tahun 2023 tentang Penetapan Peraturan Pemerintah Pengganti Undang-Undang Nomor 2 Tahun 2022 tentang Cipta Kerja Menjadi Undang-Undang (Lembaran Negara Republik Indonesia Tahun 2023 Nomor 41, Tambahan Lembaran Negara Republik Indonesia Nomor 6856);
 4. Undang-Undang Nomor 23 Tahun 2014 tentang Pemerintahan Daerah (Lembaran Negara Republik Indonesia Tahun 2014 Nomor 244, Tambahan Lembaran Negara Republik Indonesia Nomor 5587) sebagaimana telah diubah beberapa kali terakhir dengan Undang-Undang Nomor 6 Tahun 2023 tentang Penetapan Peraturan Pemerintah Pengganti Undang-Undang Nomor 2 Tahun 2022 tentang Cipta Kerja Menjadi Undang-Undang (Lembaran Negara Republik Indonesia Tahun 2023 Nomor 41, Tambahan Lembaran Negara Republik Indonesia Nomor 6856);
 5. Undang-Undang Nomor 4 Tahun 2023 tentang Pengembangan dan Penguatan Sektor Keuangan (Lembaran Negara Republik Indonesia Tahun 2023 Nomor 4, Tambahan Lembaran Negara Republik Indonesia Nomor 6845);

6. Peraturan Pemerintah Nomor 43 Tahun 2014 tentang Peraturan Pelaksanaan Undang-Undang Nomor 6 Tahun 2014 tentang Desa (Lembaran Negara Republik Indonesia Tahun 2014 Nomor 113, Tambahan Lembaran Negara Republik Indonesia Nomor 5539) sebagaimana telah diubah beberapa kali terakhir dengan Peraturan Pemerintah Nomor 11 Tahun 2021 tentang Badan Usaha Milik Desa (Lembaran Negara Republik Indonesia Tahun 2021 Nomor 21, Tambahan Lembaran Negara Republik Indonesia Nomor 6623);
7. Peraturan Pemerintah Nomor 17 Tahun 2018 tentang Kecamatan (Lembaran Negara Republik Indonesia Tahun 2018 Nomor 73);
8. Peraturan Menteri Dalam Negeri Nomor 80 Tahun 2015 tentang Pembentukan Produk Hukum Daerah (Berita Negara Republik Indonesia Tahun 2015 Nomor 2036), sebagaimana telah diubah dengan Peraturan Menteri Dalam Negeri Nomor 120 Tahun 2018 tentang Perubahan Atas Peraturan Menteri Dalam Negeri Nomor 80 Tahun 2015 tentang Pembentukan Produk Hukum Daerah (Berita Negara Republik Indonesia Tahun 2018 Nomor 157);
9. Peraturan Menteri Dalam Negeri Nomor 45 Tahun 2016 tentang Pedoman Penetapan dan Penegasan Batas Desa (Berita Negara Republik Indonesia Tahun 2016 Nomor 1038);
10. Peraturan Menteri Dalam Negeri Nomor 141 Tahun 2017 tentang Penegasan Batas Daerah (Berita Negara Republik Indonesia Tahun 2018 Nomor 79);
11. Peraturan Daerah Kabupaten Madiun Nomor 1 Tahun 2015 tentang Desa (Lembaran Daerah Kabupaten Madiun Tahun 2015 Nomor 1) sebagaimana telah diubah beberapa kali terakhir dengan Peraturan Daerah Kabupaten Madiun Nomor 3 Tahun 2019 tentang Perubahan Kedua Atas Peraturan Daerah Kabupaten Madiun Nomor 1 Tahun 2015 tentang Desa (Lembaran Daerah Kabupaten Madiun Tahun 2019 Nomor 3);

MEMUTUSKAN:

**Menetapkan : PERATURAN BUPATI TENTANG BATAS DESA SUKOREJO
KECAMATAN KEBONSARI.**

Pasal 1

Dalam Peraturan Bupati ini yang dimaksud dengan:

1. Daerah adalah Kabupaten Madiun.
2. Pemerintah Daerah adalah Kepala Daerah sebagai unsur Penyelenggara Pemerintah Daerah yang memimpin pelaksanaan unsur pemerintahan yang menjadi kewenangan daerah otonom.
3. Bupati adalah Bupati Madiun.
4. Kecamatan adalah bagian wilayah dari Daerah yang dipimpin oleh camat.
5. Kelurahan adalah bagian wilayah dari kecamatan sebagai perangkat kecamatan.
6. Desa adalah desa dan desa adat atau yang disebut dengan nama lain, selanjutnya disebut Desa adalah kesatuan masyarakat hukum yang memiliki batas wilayah yang berwenang untuk mengatur dan mengurus urusan pemerintahan, kepentingan masyarakat setempat berdasarkan prakarsa masyarakat, hak asal usul, dan/atau hak tradisional yang diakui dan dihormati dalam sistem pemerintahan Negara Kesatuan Republik Indonesia.
7. Batas Desa adalah pembatas wilayah administrasi pemerintahan antar Desa yang merupakan rangkaian titik-titik koordinat yang berada pada permukaan bumi dapat berupa tanda-tanda alam seperti igir/punggung gunung/pegunungan (watershed), median sungai dan/atau unsur buatan dilapangan yang dituangkan dalam bentuk peta.
8. Penetapan batas desa adalah proses penetapan batas desa secara kartometrik di atas suatu peta dasar yang disepakati.
9. Penegasan batas desa adalah kegiatan penentuan titik-titik koordinat batas desa yang dapat dilakukan dengan metode kartometrik dan/survei dilapangan yang dituangkan dalam bentuk peta batas dengan daftar titik-titik koordinat desa.

10. Metode kartometrik adalah penelusuran/ penarikan garis batas pada peta kerja dan pengukuran/perhitungan posisi titik, garis, jarak dan luas cakupan wilayah dengan menggunakan peta dasar dan informasi geospasial lainnya sebagai pendukung.
11. Titik Kartometrik, yang selanjutnya disingkat TK adalah suatu hasil dari perpotongan antara garis lintang dan garis bujur yang menunjukkan suatu objek baik itu orang, lokasi, atau gedung dalam sebuah lokasi di lapangan atau bumi dengan di peta.
12. Peta dasar adalah peta yang menyajikan unsur-unsur alam dan/atau buatan manusia, yang berada dipermukaan bumi digambarkan pada suatu bidang datar dengan skala, penomoran, proyeksi dan georeferensi tertentu.
13. Peta Batas Desa adalah peta yang menyajikan semua unsur batas dan unsur lainnya, seperti pilar batas, garis batas, toponimi perairan dan transportasi.
14. Bujur Timur yang selanjutnya disingkat BT adalah garis maya lurus yang ditarik dari kutub selatan hingga kutub utara bumi yang posisinya berada di sebelah timur Kota Greenwich.
15. Lintang Selatan yang selanjutnya disingkat LS adalah garis maya yang melingkari bumi ditarik dari arah barat hingga ke timur atau sebaliknya, sejajar dengan *equator* (garis khatulistiwa) dan posisinya berada di sebelah selatan *equator* (garis khatulistiwa).
16. Pilar Batas Utama yang selanjutnya disingkat PBU adalah Pilar Batas yang dipasang di titik-titik tertentu, terutama di titik awal, titik akhir Garis Batas, dan atau pada jarak tertentu di sepanjang Garis Batas.
17. Pilar Acuan Batas Utama selanjutnya disingkat PABU adalah pilar yang dipasang sebagai tanda batas antar Desa yang diletakkan disisi batas alam atau batas buatan yang berfungsi sebagai titik ikat Garis Batas antar desa.

Pasal 2

Peraturan Bupati ini bertujuan untuk menciptakan tertib administrasi pemerintahan, memberikan kejelasan dan kepastian hukum terhadap batas dan luas wilayah yang memenuhi aspek teknis dan yuridis.

Pasal 3

- (1) Dengan Peraturan Bupati ini ditetapkan Batas Desa Sukorejo Kecamatan Kebonsari ;
- (2) Desa Sukorejo Kecamatan Kebonsari memiliki luas 4,00 (empat koma nol nol) kilometer persegi.

Pasal 4

- (1) Batas Desa Sukorejo Kecamatan Kebonsari sebagaimana dimaksud dalam Pasal 3 sebagai berikut:
 - a. sebelah utara berbatasan dengan Desa Pucanganom Kecamatan Kebonsari;
 - b. sebelah barat berbatasan dengan Desa Tanjungrejo Kecamatan Kebonsari ;
 - c. sebelah selatan berbatasan dengan Desa Lembah Kecamatan Dolopo; dan
 - d. sebelah timur berbatasan dengan Desa Dolopo Kecamatan Dolopo.
- (2) Batas Desa Sukorejo Kecamatan Kebonsari sebagaimana dimaksud pada ayat (1) dengan perincian titik koordinat sebagai berikut:
 - a. TK 35.19.01.2003-01.2004-02.2010-000 yang terletak pada simpul batas antara Desa Sukorejo, Desa Pucanganom Kecamatan Kebonsari dan Desa Doho Kecamatan Dolopo Kabupaten Madiun dengan koordinat 7° 46' 16,052" LS dan 111° 30' 26,622" BT, mengarah ke barat daya menyusuri pematang sawah hingga bertemu pematang sawah;

- b. TK 35.19.01.2003-02.2010-001 yang terletak pada pematang sawah dengan koordinat $7^{\circ} 46' 18,573''$ LS dan $111^{\circ} 30' 25,928''$ BT, dilanjutkan mengarah ke tenggara menyusuri saluran irigasi hingga bertemu tepi saluran irigasi;
- c. PBU 35.19.01.2003-02.2010-18 yang terletak pada tepi saluran irigasi dengan koordinat $7^{\circ} 46' 21,400''$ LS dan $111^{\circ} 30' 28,223''$ BT, dilanjutkan mengarah ke selatan menyusuri as jalan desa hingga bertemu tepi sawah;
- d. PBU 35.19.02.2010-01.2003-189 yang terletak pada tepi sawah dengan koordinat $7^{\circ} 46' 25,230''$ LS dan $111^{\circ} 30' 28,209''$ BT, dilanjutkan mengarah ke timur menyusuri pematang sawah hingga bertemu pematang sawah;
- e. TK 35.19.01.2003-02.2010-002 yang terletak pada pematang sawah dengan koordinat $7^{\circ} 46' 25,313''$ LS dan $111^{\circ} 30' 28,717''$ BT, dilanjutkan mengarah ke selatan menyusuri pematang sawah hingga bertemu TK 35.19.01.2003-02.2009-02.2010-000 yang terletak pada simpul batas antara Desa Sukorejo Kecamatan Kebonsari, Desa Dolopo dan Desa Doho Kecamatan Dolopo Kabupaten Madiun dengan koordinat $7^{\circ} 46' 31,638''$ dan LS $111^{\circ} 30' 32,939''$ BT;
- f. TK 35.19.01.2003-02.2009-02.2010-000 yang terletak pada simpul batas antara Desa Sukorejo Kecamatan Kebonsari, Desa Dolopo dan Desa Doho Kecamatan Dolopo Kabupaten Madiun dengan koordinat $7^{\circ} 46' 31,638''$ LS dan $111^{\circ} 30' 32,939''$ BT, mengarah ke selatan menyusuri pematang sawah hingga bertemu tepi jalan;

- g. PBU 35.19.02.2009-01.2003-183 yang terletak pada tepi jalan dengan koordinat $7^{\circ} 46' 33,232''$ LS dan $111^{\circ} 30' 32,739''$ BT, dilanjutkan mengarah ke selatan menyusuri pematang sawah hingga bertemu saluran irigasi;
- h. ;TK 35.19.01.2003-02.2009-001 yang terletak pada saluran irigasi dengan koordinat $7^{\circ} 46' 39,360''$ LS dan $111^{\circ} 30' 32,011''$ BT, dilanjutkan mengarah ke tenggara menyusuri saluran irigasi hingga bertemu saluran irigasi;
- i. TK 35.19.01.2003-02.2009-002 yang terletak pada saluran irigasi dengan koordinat $7^{\circ} 46' 51,909''$ LS dan $111^{\circ} 30' 35,052''$ BT, dilanjutkan mengarah ke barat menyusuri pematang sawah hingga bertemu saluran irigasi;
- j. TK 35.19.01.2003-02.2009-003 yang terletak pada saluran irigasi dengan koordinat $7^{\circ} 46' 51,562''$ LS dan $111^{\circ} 30' 32,264''$ BT, dilanjutkan mengarah ke barat daya menyusuri saluran irigasi hingga bertemu depan rumah warga;
- k. PBU 35.19.02.2009-01.2003-184 yang terletak pada depan rumah warga dengan koordinat $7^{\circ} 46' 54,998''$ LS dan $111^{\circ} 30' 31,700''$ BT, dilanjutkan mengarah ke timur laut menyusuri saluran irigasi hingga bertemu tepi jalan;
- l. TK 35.19.01.2003-02.2009-004 yang terletak pada tepi jalan dengan koordinat $7^{\circ} 46' 54,746''$ LS dan $111^{\circ} 30' 32,665''$ BT, dilanjutkan mengarah ke tenggara menyusuri tepi selatan jalan hingga bertemu TK 35.19.01.2003-02.2008-02.2009-000 yang terletak pada simpul batas antara Desa Sukorejo Kecamatan Kebonsari Desa Glonggong, Desa Dolopo Kecamatan Dolopo Kabupaten Madiun dengan koordinat $7^{\circ} 46' 55,684''$ LS dan $111^{\circ} 30' 35,721''$ BT;

- m. TK 35.19.01.2003-02.2008-02.2009-000 yang terletak pada simpul batas antara Desa Sukorejo Kecamatan Kebonsari, Desa Glonggong dan Desa Dolopo Kecamatan Dolopo Kabupaten Madiun dengan koordinat $7^{\circ} 46' 55,684''$ LS dan $111^{\circ} 30' 35,721''$ BT, mengarah ke selatan menyusuri tepi sawah hingga bertemu TK 35.19.01.2003-02.2001-02.2008-000 yang terletak pada simpul batas antara Desa Sukorejo Kecamatan Kebonsari, Desa Lembah dan Desa Glonggong Kecamatan Dolopo Kabupaten Madiun dengan koordinat $7^{\circ} 46' 57,987''$ LS dan $111^{\circ} 30' 35,525''$ BT;
- n. Dimulai dari TK 35.19.01.2003-02.2001-02.2008-000 yang terletak pada simpul batas antara Desa Sukorejo Kecamatan Kebonsari, Desa Lembah dan Desa Glonggong Kecamatan Dolopo Kabupaten Madiun dengan koordinat $7^{\circ} 46' 57,987''$ LS dan $111^{\circ} 30' 35,525''$ BT, mengarah ke barat daya menyusuri pematang sawah hingga bertemu pematang sawah;
- o. TK 35.19.01.2003-02.2001-001 yang terletak pada pematang sawah dengan koordinat $7^{\circ} 46' 56,852''$ LS dan $111^{\circ} 30' 26,617''$ BT, dilanjutkan mengarah ke selatan menyusuri saluran irigasi hingga bertemu saluran irigasi;
- p. TK 35.19.01.2003-02.2001-002 yang terletak pada saluran irigasi dengan koordinat $7^{\circ} 47' 7,279''$ LS dan $111^{\circ} 30' 25,347''$ BT, dilanjutkan mengarah ke barat laut menyusuri saluran irigasi hingga bertemu pematang sawah;
- q. TK 35.19.01.2003-02.2001-003 yang terletak pada pematang sawah dengan koordinat $7^{\circ} 46' 51,528''$ LS dan $111^{\circ} 30' 5,137''$ BT, dilanjutkan mengarah ke barat laut menyusuri pematang sawah hingga bertemu pojok sawah;

- r. PBU 35.19.02.2001-01.2003-123 yang terletak pada pojok sawah dengan koordinat $7^{\circ} 46' 49,164''$ LS dan $111^{\circ} 30' 0,406''$ BT, dilanjutkan mengarah ke barat menyusuri pematang sawah hingga bertemu pematang sawah;
- s. TK 35.19.01.2003-02.2001-004 yang terletak pada pematang sawah dengan koordinat $7^{\circ} 46' 38,693''$ LS dan $111^{\circ} 29' 44,334''$ BT, dilanjutkan mengarah ke barat menyusuri as jalan hingga bertemu pematang sawah;
- t. TK 35.19.01.2003-02.2001-005 yang terletak pada pematang sawah dengan koordinat $7^{\circ} 46' 37,045''$ LS dan $111^{\circ} 29' 37,883''$ BT, dilanjutkan mengarah ke barat menyusuri pematang sawah hingga bertemu pematang sawah;
- u. TK 35.19.01.2003-02.2001-006 yang terletak pada pematang sawah dengan koordinat $7^{\circ} 46' 37,293''$ LS dan $111^{\circ} 29' 36,212''$ BT, dilanjutkan mengarah ke selatan menyusuri saluran irigasi hingga bertemu pematang sawah;
- v. PBU 35.19.01.2003-02.2001-19 yang terletak pada pematang sawah dengan koordinat $7^{\circ} 46' 42,210''$ LS dan $111^{\circ} 29' 36,122''$ BT, dilanjutkan mengarah ke barat menyusuri saluran irigasi hingga bertemu jalan;
- w. TK 35.19.01.2003-02.2001-007 yang terletak pada jalan dengan koordinat $7^{\circ} 46' 40,686''$ LS dan $111^{\circ} 29' 28,475''$ BT, dilanjutkan mengarah ke barat menyusuri as jalan sawah hingga bertemu TK 35.19.01.2002-01.2003-02.2001-000 yang terletak pada simpul batas antara Desa Tanjungrejo, Desa Sukorejo Kecamatan Kebonsari dan Desa Lembah Kecamatan Dolopo Kabupaten Madiun dengan koordinat $7^{\circ} 46' 37,914''$ LS dan $111^{\circ} 29' 16,721''$ BT;

- x. TK 35.19.01.2002-01.2003-01.2008-000 yang terletak pada simpul batas antara Desa Tanjungrejo, Desa Sukorejo dan Desa Palur Kecamatan Kebonsari Kabupaten Madiun dengan koordinat $7^{\circ} 45' 43,666''$ LS dan $111^{\circ} 28' 51,260''$ BT, mengarah ke utara menyusuri saluran irigasi hingga bertemu permukiman;
- y. PBU 35.19.01.2008-2003-68 yang terletak pada permukiman dilanjutkan dengan koordinat $7^{\circ} 45' 40,263''$ LS dan $111^{\circ} 28' 51,630''$ BT, mengarah ke utara menyusuri saluran irigasi hingga bertemu tepi saluran irigasi;
- z. PBU 35.19.01.2003-2008-22 yang terletak pada tepi saluran irigasi dilanjutkan dengan koordinat $7^{\circ} 45' 32,630''$ LS dan $111^{\circ} 28' 52,683''$ BT, mengarah ke utara menyusuri saluran irigasi hingga bertemu pematang sawah;
- aa. PBU 35.19.01.2008-2003-69 yang terletak pada pematang sawah dilanjutkan dengan koordinat $7^{\circ} 45' 23,654''$ LS dan $111^{\circ} 28' 54,070''$ BT, mengarah ke barat menyusuri saluran irigasi hingga bertemu TK 35.19.01.2003-01.2007-01.2008-000 yang terletak pada simpul batas antara Desa Sukorejo, Desa Sidorejo dan Desa Palur Kecamatan Kebonsari Kabupaten Madiun dengan koordinat $7^{\circ} 45' 23,219''$ LS dan $111^{\circ} 28' 52,107''$ BT;
- bb. 35.19.01.2003-01.2004-01.2007-000 yang terletak pada simpul batas antara Desa Sukorejo, Desa Pucanganom dan Desa Sidorejo Kecamatan Kebonsari Kabupaten Madiun dengan koordinat $7^{\circ} 45' 14,066''$ LS dan $111^{\circ} 28' 54,224''$ BT, mengarah ke tenggara menyusuri pematang sawah hingga bertemu saluran irigasi;

- cc. TK 35.19.01.2003-01.2004-001 yang terletak pada saluran irigasi dengan koordinat $7^{\circ} 45' 25,968''$ LS dan $111^{\circ} 28' 54,136''$ BT, dilanjutkan mengarah ke timur menyusuri as saluran irigasi hingga bertemu pematang sawah;
- dd. TK 35.19.01.2003-01.2004-002 yang terletak pada pematang sawah dengan koordinat $7^{\circ} 45' 29,653''$ LS dan $111^{\circ} 29' 7,588''$ BT, dilanjutkan mengarah ke barat daya menyusuri pematang sawah hingga bertemu jalan;
- ee. TK 35.19.01.2003-01.2004-003 yang terletak pada jalan dengan koordinat $7^{\circ} 45' 29,816''$ LS dan $111^{\circ} 29' 20,889''$ BT, dilanjutkan mengarah ke timur menyusuri as jalan hingga bertemu pematang sawah;
- ff. TK 35.19.01.2003-01.2004-004 yang terletak pada pematang sawah dengan koordinat $7^{\circ} 45' 29,650''$ LS dan $111^{\circ} 29' 24,119''$ BT, dilanjutkan mengarah ke timur menyusuri pematang sawah hingga bertemu sungai;
- gg. TK 35.19.01.2003-01.2004-005 yang terletak pada sungai dengan koordinat $7^{\circ} 45' 29,466''$ LS dan $111^{\circ} 29' 25,267''$ BT, dilanjutkan mengarah ke tenggara menyusuri as sungai hingga bertemu pematang sawah;
- hh. TK 35.19.01.2003-01.2004-006 yang terletak pada pematang sawah dengan koordinat $7^{\circ} 45' 37,111''$ LS dan $111^{\circ} 29' 28,389''$ BT, dilanjutkan mengarah ke timur menyusuri pematang sawah hingga bertemu pematang sawah;
- ii. PBU 35.19.01.2003-2004-21 yang terletak pada pematang sawah dengan koordinat $7^{\circ} 45' 41,220''$ LS dan $111^{\circ} 29' 31,716''$ BT, dilanjutkan mengarah ke timur menyusuri pematang sawah hingga bertemu saluran irigasi;

- jj. TK 35.19.01.2003-01.2004-007 yang terletak pada saluran irigasi dengan koordinat $7^{\circ} 45' 49,240''$ LS dan $111^{\circ} 29' 44,956''$ BT, dilanjutkan mengarah ke tenggara menyusuri as saluran irigasi hingga bertemu pematang sawah;
- kk. TK 35.19.01.2003-01.2004-008 yang terletak pada pematang sawah dengan koordinat $7^{\circ} 45' 51,478''$ LS dan $111^{\circ} 29' 50,830''$ BT, dilanjutkan mengarah ke selatan menyusuri pematang sawah hingga bertemu Jalan Mawar;
- ll. TK 35.19.01.2003-01.2004-009 yang terletak pada Jalan Mawar dengan koordinat $7^{\circ} 45' 57,527''$ LS dan $111^{\circ} 29' 48,205''$ BT, dilanjutkan mengarah ke selatan menyusuri tepi barat Jalan Mawar hingga bertemu pematang sawah;
- mm. TK 35.19.01.2003-01.2004-010 yang terletak pada pematang sawah dengan koordinat $7^{\circ} 46' 5,408''$ LS dan $111^{\circ} 29' 47,273''$ BT, dilanjutkan mengarah ke timur menyusuri pematang sawah hingga bertemu pematang sawah;
- nn. PBU 35.19.01.2003-01.2004-24 yang terletak pada pematang sawah dengan koordinat $7^{\circ} 46' 7,503''$ LS dan $111^{\circ} 29' 50,789''$ BT, dilanjutkan mengarah ke timur menyusuri pematang sawah hingga bertemu saluran irigasi;
- oo. TK 35.19.01.2003-01.2004-011 yang terletak pada saluran irigasi dengan koordinat $7^{\circ} 46' 8,456''$ LS dan $111^{\circ} 29' 57,395''$ BT, dilanjutkan mengarah ke tenggara menyusuri as saluran irigasi hingga bertemu pematang sawah;
- pp. TK 35.19.01.2003-01.2004-012 yang terletak pada pematang sawah dengan koordinat $7^{\circ} 46' 12,473''$ LS dan $111^{\circ} 30' 3,888''$ BT, dilanjutkan mengarah ke timur menyusuri pematang sawah hingga bertemu saluran irigasi;

- qq. TK 35.19.01.2003-01.2004-013 yang terletak pada saluran irigasi dengan koordinat $7^{\circ} 46' 16,516''$ LS dan $111^{\circ} 30' 10,149''$ BT, dilanjutkan mengarah ke timur laut menyusuri as saluran irigasi hingga bertemu Jalan Diponegoro;
- rr. TK 35.19.01.2003-01.2004-014 yang terletak pada Jalan Diponegoro dengan koordinat $7^{\circ} 46' 18,109''$ LS dan $111^{\circ} 30' 15,486''$ BT, dilanjutkan mengarah ke timur menyusuri pematang sawah hingga bertemu pematang sawah;
- ss. PBU 35.19.01.2003-2004-17 yang terletak pada pematang sawah dengan koordinat $7^{\circ} 46' 18,294''$ LS dan $111^{\circ} 30' 16,603''$ BT, dilanjutkan mengarah ke timur laut menyusuri pematang sawah hingga bertemu TK 35.19.01.2003-01.2004-02.2010-000 yang terletak pada simpul batas antara Desa Sukorejo, Desa Pucanganom Kecamatan Kebonsari dan Desa Doho Kecamatan Dolopo Kabupaten Madiun dengan koordinat $7^{\circ} 46' 16,052''$ LS dan $111^{\circ} 30' 26,622''$ BT;
- tt. TK 35.19.01.2003-01.2007-01.2008-000 yang terletak pada simpul batas antara Desa Sukorejo, Desa Sidorejo dan Desa Palur Kecamatan Kebonsari Kabupaten Madiun dengan koordinat $7^{\circ} 45' 23,219''$ LS dan $111^{\circ} 28' 52,107''$ BT, mengarah ke timur laut menyusuri pematang sawah hingga bertemu TK 35.19.01.2003-01.2004-01.2007-000 yang terletak pada simpul batas antara Desa Sukorejo, Desa Pucanganom dan Desa Sidorejo Kecamatan Kebonsari Kabupaten Madiun dengan koordinat $7^{\circ} 45' 14,066''$ LS dan $111^{\circ} 28' 54,224''$ BT;

- uu. TK 35.19.01.2002-01.2003-01.2008-000 yang terletak pada simpul batas antara Desa Tanjungrejo, Desa Sukorejo dan Desa Palur Kecamatan Kebonsari Kabupaten Madiun dengan koordinat $7^{\circ} 45' 43,666''$ LS dan $111^{\circ} 28' 51,260''$ BT, mengarah ke timur menyusuri as Jalan PU hingga bertemu tepi jalan;
- vv. PBU 35.19.01.2002-2003-11 yang terletak pada tepi jalan dengan koordinat $7^{\circ} 45' 41,744''$ LS dan $111^{\circ} 29' 7,814''$ BT, dilanjutkan mengarah ke selatan menyusuri pematang sawah hingga bertemu saluran;
- ww. TK 35.19.01.2002-01.2003-001 yang terletak pada saluran dengan koordinat $7^{\circ} 45' 46,359''$ LS dan $111^{\circ} 29' 8,268''$ BT, dilanjutkan mengarah ke selatan menyusuri saluran irigasi hingga bertemu tepi saluran;
- xx. PBU 35.19.01.2003-2002-20 yang terletak pada tepi saluran dengan koordinat $7^{\circ} 45' 58,347''$ LS dan $111^{\circ} 29' 10,222''$ BT, dilanjutkan mengarah ke tenggara menyusuri saluran irigasi hingga bertemu saluran irigasi;
- yy. TK 35.19.01.2002-01.2003-002 yang terletak pada saluran irigasi dengan koordinat $7^{\circ} 46' 5,218''$ LS dan $111^{\circ} 29' 21,550''$ BT, dilanjutkan mengarah ke selatan menyusuri tepi barat jalan hingga bertemu pada tepi jalan;
- zz. TK 35.19.01.2002-01.2003-003 yang terletak pada tepi jalan dengan koordinat $7^{\circ} 46' 9,984''$ LS dan $111^{\circ} 29' 20,675''$ BT, dilanjutkan mengarah ke selatan menyusuri tepi timur jalan hingga bertemu TK 35.19.01.2002-01.2003-02.2001-000 yang terletak pada simpul batas antara Desa Tanjungrejo, Desa Sukorejo Kecamatan Kebonsari dan Desa Lembah Kecamatan Dolopo Kabupaten Madiun dengan koordinat $7^{\circ} 46' 37,914''$ LS dan $111^{\circ} 29' 16,721''$ BT.

Pasal 5

- (1) Daftar TK Desa Sukorejo Kecamatan Kebonsari sebagaimana dimaksud dalam Pasal 4 tercantum dalam Lampiran I yang merupakan bagian tidak terpisahkan dari Peraturan Bupati ini.
- (2) Peta Batas Desa Sukorejo Kecamatan Kebonsari sebagaimana dimaksud dalam Pasal 4 tercantum dalam Lampiran II yang merupakan bagian tidak terpisahkan dari Peraturan Bupati ini.

Pasal 6

Peraturan Bupati ini mulai berlaku pada tanggal diundangkan.

Agar setiap orang mengetahuinya, memerintahkan pengundangan Peraturan Bupati ini dengan penempatannya dalam Berita Daerah Kabupaten Madiun.

Ditetapkan di Caruban
pada tanggal 8 Agustus 2024
Pj. BUPATI MADIUN,
ttd.

TONTRO PAHLAWANTO

Diundangkan di Caruban
pada tanggal 8 Agustus 2024
Pj. SEKRETARIS DAERAH,
ttd.

SODIK HERY PURNOMO

BERITA DAERAH KABUPATEN MADIUN TAHUN 2024 NOMOR 26

Salinan sesuai dengan aslinya
KEPALA BAGIAN HUKUM,

§{ttd}

ALIF MARGIANTO

LAMPIRAN I
 PERATURAN BUPATI MADIUN
 NOMOR 26 TAHUN 2024
 TENTANG
 BATAS DESA SUKOREJO
 KECAMATAN KEBONSARI

DAFTAR TK DESA SUKOREJO KECAMATAN KEBONSARI

1. Daftar TK Desa Doho Kecamatan Dolopo dengan Desa Sukorejo Kecamatan Kebonsari

NO	TITIK KARTOMETRIK	KOORDINAT GEOGRAFIS		KOORDINAT UTM	
		LINTANG	BUJUR	X (M)	Y (M)
1	2	3	4	5	6
1	TK 35.19.01.2003- 01.2004- 02.2010-000	7° 46' 16,052" LS	111° 30' 26,622" BT	555945,981	9140970,945
2	TK 35.19.01.2003- 02.2010-001	7° 46' 18,573" LS	111° 30' 25,928" BT	555924,610	9140893,554
3	PBU 35.19.01.2003- 02.2010-18	7° 46' 21,400" LS	111° 30' 28,223" BT	555994,811	9140806,639
4	PBU 35.19.02.2010- 01.2003-189	7° 46' 25,230" LS	111° 30' 28,209" BT	555994,235	9140689,017

1	2	3	4	5	6
5	TK 35.19.01.2003- 02.2010-002	7° 46' 25,313" LS	111° 30' 28,717" BT	556009,805	9140686,452
6	TK 35.19.01.2003- 02.2009- 02.2010-000	7° 46' 31,638" LS	111° 30' 32,939" BT	556138,869	9140492,051

2. Daftar TK Desa Dolopo Kecamatan Dolopo dengan Desa Sukorejo
Kecamatan Kebonsari

NO	TITIK KARTOMETRIK	KOORDINAT GEOGRAFIS		KOORDINAT UTM	
		LINTANG	BUJUR	X (M)	Y (M)
1	2	3	4	5	6
1	TK 35.19.01.2003- 02.2009- 02.2010-000	7° 46' 31,638" LS	111° 30' 32,939" BT	556138,869	9140492,051
2	PBU 35.19.02.2009- 01.2003-183	7° 46' 33,232" LS	111° 30' 32,739" BT	556132,696	9140443,121
3	TK 35.19.01.2003- 02.2009-001	7° 46' 39,360" LS	111° 30' 32,011" BT	556110,176	9140254,971
4	TK 35.19.01.2003- 02.2009-002	7° 46' 51,909" LS	111° 30' 35,052" BT	556202,845	9139869,482
5	TK 35.19.01.2003- 02.2009-003	7° 46' 51,562" LS	111° 30' 32,264" BT	556117,458	9139880,239
6	PBU 35.19.02.2009- 01.2003-184	7° 46' 54,998" LS	111° 30' 31,700" BT	556100,054	9139774,745
7	TK 35.19.01.2003- 02.2009-004	7° 46' 54,746" LS	111° 30' 32,665" BT	556129,641	9139782,429
8	TK 35.19.01.2003- 02.2008- 02.2009-000	7° 46' 55,684" LS	111° 30' 35,721" BT	556223,205	9139753,533

3. Daftar TK Desa Glonggong Kecamatan Dolopo dengan Desa Sukorejo
Kecamatan Kebonsari

NO	TITIK KARTOMETRI K	KOORDINAT GEOGRAFIS		KOORDINAT UTM	
		LINTANG	BUJUR	X (M)	Y (M)
1	2	3	4	5	6
1	TK 35.19.01.2003 -02.2008- 02.2009-000	7° 46' 55,684" LS	111° 30' 35,721" BT	556223,20 5	9139753,533
2	TK 35.19.01.2003 -02.2001- 02.2008-000	7° 46' 57,987" LS	111° 30' 35,525" BT	556217,11 9	9139682,809

4. Daftar TK Desa Lembah Kecamatan Dolopo dengan Desa Sukorejo
Kecamatan Kebonsari

NO	TITIK KARTOMETRIK	KOORDINAT GEOGRAFIS		KOORDINAT UTM	
		LINTANG	BUJUR	X (M)	Y (M)
1	2	3	4	5	6
1	TK 35.19.01.2003- 02.2001- 02.2008-000	7° 46' 57,987" LS	111° 30' 35,525" BT	556217,119	9139682,809
2	TK 35.19.01.2003- 02.2001-001	7° 46' 56,852" LS	111° 30' 26,617" BT	555944,305	9139717,993
3	TK 35.19.01.2003- 02.2001-002	7° 47' 7,279" LS	111° 30' 25,347" BT	555905,026	9139397,829
4	TK 35.19.01.2003- 02.2001-003	7° 46' 51,528" LS	111° 30' 5,137" BT	555286,627	9139882,269
5	PBU 35.19.02.2001- 01.2003-123	7° 46' 49,164" LS	111° 30' 0,406" BT	555141,801	9139955,038
6	TK 35.19.01.2003- 02.2001-004	7° 46' 38,693" LS	111° 29' 44,334" BT	554649,936	9140277,182
7	TK 35.19.01.2003- 02.2001-005	7° 46' 37,045" LS	111° 29' 37,883" BT	554452,389	9140328,029

1	2	3	4	5	6
8	TK 35.19.01.2003- 02.2001-006	7° 46' 37,293" LS	111° 29' 36,212" BT	554401,219	9140320,460
9	PBU 35.19.01.2003- 02.2001-19	7° 46' 42,210" LS	111° 29' 36,122" BT	554398,282	9140169,470
10	TK 35.19.01.2003- 02.2001-007	7° 46' 40,686" LS	111° 29' 28,475" BT	554164,109	9140216,528
11	TK 35.19.01.2002- 01.2003- 02.2001-000	7° 46' 37,914" LS	111° 29' 16,721" BT	553804,204	9140302,083

5. Daftar TK Desa Palur dengan Desa Sukorejo Kecamatan Kebonsari

NO	TITIK KARTOMETRIK	KOORDINAT GEOGRAFIS		KOORDINAT UTM	
		LINTANG	BUJUR	X (M)	Y (M)
1	2	3	4	5	6
1	TK 35.19.01.2002- 01.2003- 01.2008-000	7° 45' 43,666" LS	111° 28' 51,260" BT	553026,263	9141968,898
2	PBU 35.19.01.2008- 2003-68	7° 45' 40,263" LS	111° 28' 51,630" BT	553037,710	9142073,379
3	PBU 35.19.01.2003- 2008-22	7° 45' 32,630" LS	111° 28' 52,683" BT	553070,251	9142307,755
4	PBU 35.19.01.2008- 2003-69	7° 45' 23,654" LS	111° 28' 54,070" BT	553113,035	9142583,358
5	TK 35.19.01.2003- 01.2007- 01.2008-000	7° 45' 23,219" LS	111° 28' 52,107" BT	553052,912	9142596,780

6. Daftar TK Desa Puncanganom dengan Desa Sukorejo Kecamatan
Kebonsari

NO	TITIK KARTOMETRIK	KOORDINAT GEOGRAFIS		KOORDINAT UTM	
		LINTANG	BUJUR	X (M)	Y (M)
1	2	3	4	5	6
1	TK 35.19.01.2003- 01.2004- 01.2007-000	7° 45' 14,066" LS	111° 28' 54,224" BT	553118,101	9142877,785
2	TK 35.19.01.2003- 01.2004-001	7° 45' 25,968" LS	111° 28' 54,136" BT	553114,968	9142512,291
3	TK 35.19.01.2003- 01.2004-002	7° 45' 29,653" LS	111° 29' 7,588" BT	553526,877	9142398,671
4	TK 35.19.01.2003- 01.2004-003	7° 45' 29,816" LS	111° 29' 20,889" BT	553934,281	9142393,202
5	TK 35.19.01.2003- 01.2004-004	7° 45' 29,650" LS	111° 29' 24,119" BT	554033,209	9142398,159
6	TK 35.19.01.2003- 01.2004-005	7° 45' 29,466" LS	111° 29' 25,267" BT	554068,383	9142403,779
7	TK 35.19.01.2003- 01.2004-006	7° 45' 37,111" LS	111° 29' 28,389" BT	554163,747	9142168,887
8	PBU 35.19.01.2003- 2004-21	7° 45' 41,220" LS	111° 29' 31,716" BT	554265,505	9142042,609
9	TK 35.19.01.2003- 01.2004-007	7° 45' 49,240" LS	111° 29' 44,956" BT	554670,760	9141795,837
10	TK 35.19.01.2003- 01.2004-008	7° 45' 51,478" LS	111° 29' 50,830" BT	554850,595	9141726,893
11	TK 35.19.01.2003- 01.2004-009	7° 45' 57,527" LS	111° 29' 48,205" BT	554769,961	9141541,217
12	TK 35.19.01.2003- 01.2004-010	7° 46' 5,408" LS	111° 29' 47,273" BT	554741,145	9141299,235
13	PBU 35.19.01.2003- 01.2004-24	7° 46' 7,503" LS	111° 29' 50,789" BT	554848,744	9141234,772

1	2	3	4	5	6
14	TK 35.19.01.2003- 01.2004-011	7° 46' 8,456" LS	111° 29' 57,395" BT	555051,038	9141205,279
15	TK 35.19.01.2003- 01.2004-012	7° 46' 12,473" LS	111° 30' 3,888" BT	555249,769	9141081,669
16	TK 35.19.01.2003- 01.2004-013	7° 46' 16,516" LS	111° 30' 10,149" BT	555441,413	9140957,278
17	TK 35.19.01.2003- 01.2004-014	7° 46' 18,109" LS	111° 30' 15,486" BT	555604,803	9140908,170
18	PBU 35.19.01.2003- 2004-17	7° 46' 18,294" LS	111° 30' 16,603" BT	555639,010	9140902,462
19	TK 35.19.01.2003- 01.2004- 02.2010-000	7° 46' 16,052" LS	111° 30' 26,622" BT	555945,981	9140970,945

7. Daftar TK Desa Sidorejo dengan Desa Sukorejo Kecamatan Kebonsari

NO	TITIK KARTOMETRIK	KOORDINAT GEOGRAFIS		KOORDINAT UTM	
		LINTANG	BUJUR	X (M)	Y (M)
1	2	3	4	5	6
1	TK 35.19.01.2003- 01.2007- 01.2008-000	7° 45' 23,219" LS	111° 28' 52,107" BT	553052,912	9142596,780
2	TK 35.19.01.2003- 01.2004- 01.2007-000	7° 45' 14,066" LS	111° 28' 54,224" BT	553118,101	9142877,785

8. Daftar TK Desa Tanjungrejo dengan Desa Sukorejo Kecamatan Kebonsari

NO	TITIK KARTOMETRIK	KOORDINAT GEOGRAFIS		KOORDINAT UTM	
		LINTANG	BUJUR	X (M)	Y (M)
1	2	3	4	5	6
1	TK 35.19.01.2002- 01.2003- 01.2008-000	7° 45' 43,666" LS	111° 28' 51,260" BT	553026,263	9141968,898
2	PBU 35.19.01.2002- 2003-11	7° 45' 41,744" LS	111° 29' 7,814" BT	553533,376	9142027,362
3	TK 35.19.01.2002- 01.2003-001	7° 45' 46,359" LS	111° 29' 8,268" BT	553547,125	9141885,608
4	PBU 35.19.01.2003- 2002-20	7° 45' 58,347" LS	111° 29' 10,222" BT	553606,544	9141517,404
5	TK 35.19.01.2002- 01.2003-002	7° 46' 5,218" LS	111° 29' 21,550" BT	553953,266	9141305,997
6	TK 35.19.01.2002- 01.2003-003	7° 46' 9,984" LS	111° 29' 20,675" BT	553926,300	9141159,650
7	TK 35.19.01.2002- 01.2003- 02.2001-000	7° 46' 37,914" LS	111° 29' 16,721" BT	553804,204	9140302,083

Pj. BUPATI MADIUN,

ttd.

TONTRO PAHLAWANTO

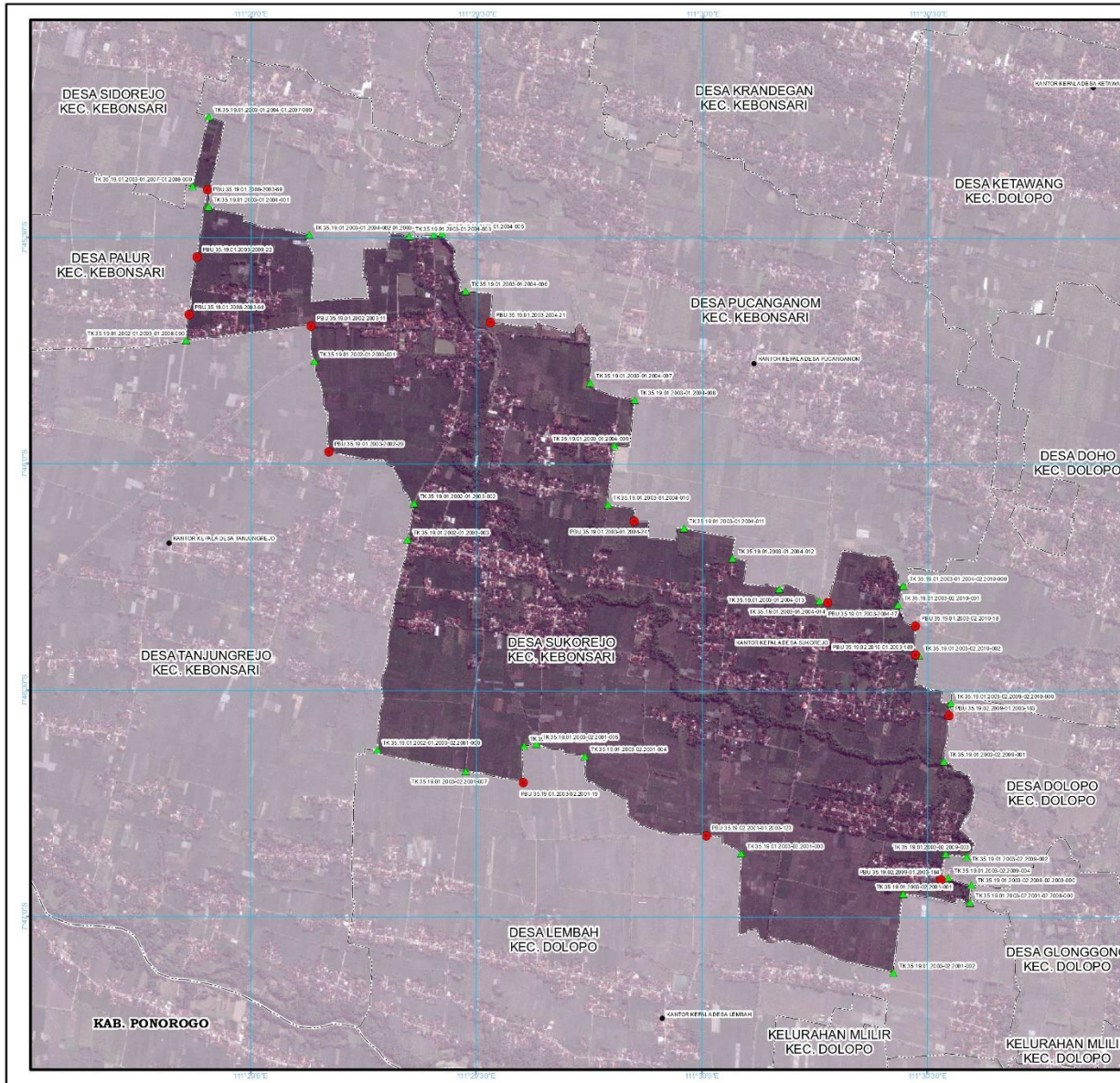

LAMPIRAN II
 PERATURAN BUPATI MADIUN
 NOMOR 26 TAHUN 2024
 TENTANG:
 BATAS DESA SUKOREJO KECAMATAN KEBONSARI

PETA BATAS DESA
 Kode Wilayah : 35.19.01.2003
DESA SUKOREJO
 KECAMATAN KEBONSARI
 KABUPATEN MADIUN
 PROVINSI JAWA TIMUR

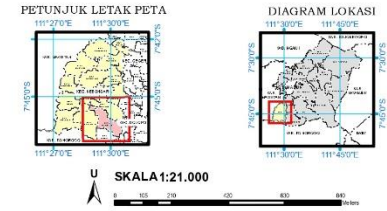

Sistem Proyeksi : Transverse Mercator
 Sistem Grid : Grid Geografis dan Grid UTM Zone 49S
 Datum Horizontal : SRGI 2013

- Keterangan**
- Batas Kabupaten/Kota
 - Batas Kecamatan
 - Batas Desa/Kelurahan
 - Kantor Kepala Desa/Lurah
 - ▲ Titik Kartometrik
 - Batas PBU/PADU

Daftar Koordinat Batas Desa/Kelurahan

No	NAMA DESA/KELURAHAN	NO. UTM	UTM X	UTM Y	UTM Z
1	DESA SUKOREJO	19	181	200	000
2	DESA SUKOREJO	19	181	200	000
3	DESA SUKOREJO	19	181	200	000
4	DESA SUKOREJO	19	181	200	000
5	DESA SUKOREJO	19	181	200	000
6	DESA SUKOREJO	19	181	200	000
7	DESA SUKOREJO	19	181	200	000
8	DESA SUKOREJO	19	181	200	000
9	DESA SUKOREJO	19	181	200	000
10	DESA SUKOREJO	19	181	200	000
11	DESA SUKOREJO	19	181	200	000
12	DESA SUKOREJO	19	181	200	000
13	DESA SUKOREJO	19	181	200	000
14	DESA SUKOREJO	19	181	200	000
15	DESA SUKOREJO	19	181	200	000
16	DESA SUKOREJO	19	181	200	000
17	DESA SUKOREJO	19	181	200	000
18	DESA SUKOREJO	19	181	200	000
19	DESA SUKOREJO	19	181	200	000
20	DESA SUKOREJO	19	181	200	000
21	DESA SUKOREJO	19	181	200	000
22	DESA SUKOREJO	19	181	200	000
23	DESA SUKOREJO	19	181	200	000
24	DESA SUKOREJO	19	181	200	000
25	DESA SUKOREJO	19	181	200	000
26	DESA SUKOREJO	19	181	200	000
27	DESA SUKOREJO	19	181	200	000
28	DESA SUKOREJO	19	181	200	000
29	DESA SUKOREJO	19	181	200	000
30	DESA SUKOREJO	19	181	200	000
31	DESA SUKOREJO	19	181	200	000
32	DESA SUKOREJO	19	181	200	000
33	DESA SUKOREJO	19	181	200	000
34	DESA SUKOREJO	19	181	200	000
35	DESA SUKOREJO	19	181	200	000
36	DESA SUKOREJO	19	181	200	000
37	DESA SUKOREJO	19	181	200	000
38	DESA SUKOREJO	19	181	200	000
39	DESA SUKOREJO	19	181	200	000
40	DESA SUKOREJO	19	181	200	000
41	DESA SUKOREJO	19	181	200	000
42	DESA SUKOREJO	19	181	200	000
43	DESA SUKOREJO	19	181	200	000
44	DESA SUKOREJO	19	181	200	000
45	DESA SUKOREJO	19	181	200	000
46	DESA SUKOREJO	19	181	200	000
47	DESA SUKOREJO	19	181	200	000
48	DESA SUKOREJO	19	181	200	000
49	DESA SUKOREJO	19	181	200	000
50	DESA SUKOREJO	19	181	200	000

Pj. Bupati Madiun,

 ttd.

Tontro Pahlawanto

Simbol Peta:
 - Peta ini menggunakan Citra Telego Resolusi Tinggi Iladani Informasi Geospasial dengan Resolusi Spasial 0,5 meter
 - Batas wilayah desa/kelurahan ini berdasarkan hasil pelebaran dan kesepakatan antar desa/kelurahan tahun 2022
 - Peta ini memiliki tingkat ketelitian peta skala 1:5.000