



SALINAN

BUPATI MADIUN
PROVINSI JAWA TIMUR

PERATURAN BUPATI MADIUN
NOMOR 92 TAHUN 2024
TENTANG
BATAS DESA SIDOREJO KECAMATAN SARADAN
DENGAN RAHMAT TUHAN YANG MAHA ESA

BUPATI MADIUN,

- Menimbang : Bahwa sebagai tindak lanjut ketentuan Pasal 9 ayat (3) Peraturan Menteri Dalam Negeri Nomor 45 Tahun 2016 tentang Pedoman Penetapan dan Penegasan Batas Desa, perlu menetapkan Peraturan Bupati tentang Batas Desa Sidorejo Kecamatan Saradan;
- Mengingat : 1. Pasal 18 Undang-Undang Dasar Negara Republik Indonesia Tahun 1945;
2. Undang-Undang Nomor 12 Tahun 1950 tentang Pembentukan Daerah - Daerah Kabupaten dalam Lingkungan Propinsi Djawa Timur (Lembaran Negara Republik Indonesia Tahun 1950 Nomor 19, Tambahan Lembaran Negara Republik Indonesia Nomor 9) sebagaimana telah diubah dengan Undang - Undang Nomor 2 Tahun 1965 tentang Perubahan Batas Wilayah Kota Praja Surabaya dan Daerah Tingkat II Surabaya dengan mengubah Undang - Undang Nomor 12 Tahun 1950 tentang Pembentukan Daerah - Daerah Kabupaten Dalam Lingkungan Propinsi Djawa Timur

- dan Undang - Undang Nomor 16 Tahun 1950 tentang Pembentukan Daerah-Daerah Kota Besar Dalam Lingkungan Propinsi Djawa Timur, Djawa Tengah, Djawa Barat dan Dalam Daerah Istimewa Jogjakarta (Lembaran Negara Republik Indonesia Tahun 1965 Nomor 19, Tambahan Negara Republik Indonesia Nomor 2730);
3. Undang-Undang Nomor 6 Tahun 2014 tentang Desa (Lembaran Negara Republik Indonesia Tahun 2014 Nomor 7, Tambahan Lembaran Negara Republik Indonesia Nomor 5495) sebagaimana telah dirubah beberapa kali terakhir dengan Undang-Undang Nomor 6 Tahun 2023 tentang Penetapan Peraturan Pemerintah Pengganti Undang-Undang Nomor 2 Tahun 2022 tentang Cipta Kerja Menjadi Undang-Undang (Lembaran Negara Republik Indonesia Tahun 2023 Nomor 41, Tambahan Lembaran Negara Republik Indonesia Nomor 6856);
 4. Undang-Undang Nomor 23 Tahun 2014 tentang Pemerintahan Daerah (Lembaran Negara Republik Indonesia Tahun 2014 Nomor 244, Tambahan Lembaran Negara Republik Indonesia Nomor 5587) sebagaimana telah diubah beberapa kali terakhir dengan Undang-Undang Nomor 6 Tahun 2023 tentang Penetapan Peraturan Pemerintah Pengganti Undang-Undang Nomor 2 Tahun 2022 tentang Cipta Kerja Menjadi Undang-Undang (Lembaran Negara Republik Indonesia Tahun 2023 Nomor 41, Tambahan Lembaran Negara Republik Indonesia Nomor 6856);
 5. Undang-Undang Nomor 4 Tahun 2023 tentang Pengembangan dan Penguatan Sektor Keuangan (Lembaran Negara Republik Indonesia Tahun 2023 Nomor 4, Tambahan Lembaran Negara Republik Indonesia Nomor 6845);

6. Peraturan Pemerintah Nomor 43 Tahun 2014 tentang Peraturan Pelaksanaan Undang-Undang Nomor 6 Tahun 2014 tentang Desa (Lembaran Negara Republik Indonesia Tahun 2014 Nomor 113, Tambahan Lembaran Negara Republik Indonesia Nomor 5539) sebagaimana telah diubah beberapa kali terakhir dengan Peraturan Pemerintah Nomor 11 Tahun 2021 tentang Badan Usaha Milik Desa (Lembaran Negara Republik Indonesia Tahun 2021 Nomor 21, Tambahan Lembaran Negara Republik Indonesia Nomor 6623);
7. Peraturan Pemerintah Nomor 17 Tahun 2018 tentang Kecamatan (Lembaran Negara Republik Indonesia Tahun 2018 Nomor 73);
8. Peraturan Menteri Dalam Negeri Nomor 80 Tahun 2015 tentang Pembentukan Produk Hukum Daerah (Berita Negara Republik Indonesia Tahun 2015 Nomor 2036), sebagaimana telah diubah dengan Peraturan Menteri Dalam Negeri Nomor 120 Tahun 2018 tentang Perubahan Atas Peraturan Menteri Dalam Negeri Nomor 80 Tahun 2015 tentang Pembentukan Produk Hukum Daerah (Berita Negara Republik Indonesia Tahun 2018 Nomor 157);
9. Peraturan Menteri Dalam Negeri Nomor 45 Tahun 2016 tentang Pedoman Penetapan dan Penegasan Batas Desa (Berita Negara Republik Indonesia Tahun 2016 Nomor 1038);
10. Peraturan Menteri Dalam Negeri Nomor 141 Tahun 2017 tentang Penegasan Batas Daerah (Berita Negara Republik Indonesia Tahun 2018 Nomor 79);
11. Peraturan Daerah Kabupaten Madiun Nomor 1 Tahun 2015 tentang Desa (Lembaran Daerah Kabupaten Madiun Tahun 2015 Nomor 1) sebagaimana telah diubah beberapa kali terakhir dengan Peraturan Daerah Kabupaten Madiun Nomor 3 Tahun 2019 tentang Perubahan Kedua Atas Peraturan Daerah Kabupaten Madiun Nomor 1 Tahun 2015 tentang Desa (Lembaran Daerah Kabupaten Madiun Tahun 2019 Nomor 3);

MEMUTUSKAN:

Menetapkan : PERATURAN BUPATI TENTANG BATAS DESA SIDOREJO
KECAMATAN SARADAN.

Pasal 1

Dalam Peraturan Bupati ini yang dimaksud dengan:

1. Daerah adalah Kabupaten Madiun.
2. Pemerintah Daerah adalah Kepala Daerah sebagai unsur Penyelenggara Pemerintah Daerah yang memimpin pelaksanaan unsur pemerintahan yang menjadi kewenangan daerah otonom.
3. Bupati adalah Bupati Madiun.
4. Kecamatan adalah bagian wilayah dari Daerah yang dipimpin oleh camat.
5. Kelurahan adalah bagian wilayah dari kecamatan sebagai perangkat kecamatan.
6. Desa adalah desa dan desa adat atau yang disebut dengan nama lain, selanjutnya disebut Desa adalah kesatuan masyarakat hukum yang memiliki batas wilayah yang berwenang untuk mengatur dan mengurus urusan pemerintahan, kepentingan masyarakat setempat berdasarkan prakarsa masyarakat, hak asal usul, dan/atau hak tradisional yang diakui dan dihormati dalam sistem pemerintahan Negara Kesatuan Republik Indonesia.
7. Batas Desa adalah pembatas wilayah administrasi pemerintahan antar Desa yang merupakan rangkaian titik-titik koordinat yang berada pada permukaan bumi dapat berupa tanda-tanda alam seperti igir/punggungan gunung/pegunungan (watershed), median sungai dan/atau unsur buatan dilapangan yang dituangkan dalam bentuk peta.
8. Penetapan batas desa adalah proses penetapan batas desa secara kartometrik di atas suatu peta dasar yang disepakati.
9. Penegasan batas desa adalah kegiatan penentuan titik-titik koordinat batas desa yang dapat dilakukan dengan metode kartometrik dan/survei dilapangan yang dituangkan dalam bentuk peta batas dengan daftar titik-titik koordinat desa.

10. Metode kartometrik adalah penelusuran/ penarikan garis batas pada peta kerja dan pengukuran/perhitungan posisi titik, garis, jarak dan luas cakupan wilayah dengan menggunakan peta dasar dan informasi geospasial lainnya sebagai pendukung.
11. Titik Kartometrik, yang selanjutnya disingkat TK adalah suatu hasil dari perpotongan antara garis lintang dan garis bujur yang menunjukkan suatu objek baik itu orang, lokasi, atau gedung dalam sebuah lokasi di lapangan atau bumi dengan di peta.
12. Peta dasar adalah peta yang menyajikan unsur-unsur alam dan/atau buatan manusia, yang berada dipermukaan bumi digambarkan pada suatu bidang datar dengan skala, penomoran, proyeksi dan georeferensi tertentu.
13. Peta Batas Desa adalah peta yang menyajikan semua unsur batas dan unsur lainnya, seperti pilar batas, garis batas, toponimi perairan dan transportasi.
14. Bujur Timur yang selanjutnya disingkat BT adalah garis maya lurus yang ditarik dari kutub selatan hingga kutub utara bumi yang posisinya berada di sebelah timur Kota Greenwich.
15. Lintang Selatan yang selanjutnya disingkat LS adalah garis maya yang melingkari bumi ditarik dari arah barat hingga ke timur atau sebaliknya, sejajar dengan *equator* (garis khatulistiwa) dan posisinya berada di sebelah selatan *equator* (garis khatulistiwa).
16. Pilar Batas Utama yang selanjutnya disingkat PBU adalah Pilar Batas yang dipasang di titik-titik tertentu, terutama di titik awal, titik akhir Garis Batas, dan atau pada jarak tertentu di sepanjang Garis Batas.
17. Pilar Acuan Batas Utama selanjutnya disingkat PABU adalah pilar yang dipasang sebagai tanda batas antar Desa yang diletakkan disisi batas alam atau batas buatan yang berfungsi sebagai titik ikat Garis Batas antar desa.

Pasal 2

Peraturan Bupati ini bertujuan untuk menciptakan tertib administrasi pemerintahan, memberikan kejelasan dan kepastian hukum terhadap batas dan luas wilayah yang memenuhi aspek teknis dan yuridis.

Pasal 3

- (1) Dengan Peraturan Bupati ini ditetapkan Batas Desa Sidorejo Kecamatan Saradan ;
- (2) Desa Sidorejo Kecamatan Saradan memiliki luas 6,89 (enam koma delapan puluh sembilan) kilometer persegi.

Pasal 4

- (1) Batas Desa Sidorejo Kecamatan Saradan sebagaimana dimaksud dalam Pasal 3 sebagai berikut:
 - a. sebelah utara berbatasan dengan Desa Klumutan Kecamatan Saradan;
 - b. sebelah barat berbatasan dengan Desa Bongsoptro Kecamatan Saradan;
 - c. sebelah selatan berbatasan dengan Desa Kaligunting Kecamatan Mejayan dan Desa Sugihwaras Kecamatan Saradan; dan
 - d. sebelah timur berbatasan dengan Desa Pajaran Kecamatan Saradan.
- (2) Batas Desa Sidorejo Kecamatan Saradan sebagaimana dimaksud pada ayat (1) dengan perincian titik koordinat sebagai berikut:
 - a. TK 35.19.11.2007-12.2003-12.2004-000 yang terletak pada simpul batas antara Desa Kaligunting Kecamatan Mejayan, Desa Sugihwaras dan Desa Sidorejo Kecamatan Saradan Kabupaten Madiun dengan koordinat 7° 33' 8,401" LS dan 111° 42' 36,975" BT, mengarah ke timur laut menyusuri as Jalan Raya Madiun-Surabaya hingga bertemu tepi jalan;

- b. dekat PABU 35.19.12.2003-2004-971 yang terletak pada tepi jalan dengan koordinat $7^{\circ} 33' 0,359''$ LS dan $111^{\circ} 43' 7,661''$ BT, dilanjutkan mengarah ke timur laut menyusuri as jalan hingga bertemu jalan;
- c. TK 35.19.12.2003-12.2004-001 yang terletak pada jalan dengan koordinat $7^{\circ} 32' 53,869''$ LS dan $111^{\circ} 43' 49,478''$ BT, dilanjutkan mengarah ke utara menyusuri tepi barat sungai hingga bertemu rel kereta api;
- d. TK 35.19.12.2003-12.2004-002 yang terletak pada rel kereta api dengan koordinat $7^{\circ} 32' 51,587''$ LS dan $111^{\circ} 43' 49,285''$ BT, dilanjutkan mengarah ke timur menyusuri rel kereta api hingga bertemu tepi rel kereta api;
- e. dekat PABU 35.19.12.2004-2003-979 yang terletak pada tepi rel kereta api dengan koordinat $7^{\circ} 32' 51,047''$ LS dan $111^{\circ} 44' 23,174''$ BT, dilanjutkan mengarah ke tenggara menyusuri rel kereta api hingga bertemu simpul batas antara Desa Pajaran, Desa Sugihwaras dan Desa Sidorejo Kecamatan Saradan Kabupaten Madiun yang terletak pada TK 35.19.12.2002-12.2003-12.2004-000 dengan koordinat $7^{\circ} 32' 56,946''$ LS dan $111^{\circ} 44' 36,247''$ BT;
- f. TK 35.19.11.2007-12.2004-12.2005-000 yang terletak pada simpul batas antara Desa Kaligunting Kecamatan Mejayan, Desa Sidorejo dan Desa Bongsopetro Kecamatan Saradan Kabupaten Madiun dengan koordinat $7^{\circ} 33' 10,555''$ LS dan $111^{\circ} 41' 47,637''$ BT, mengarah ke timur menyusuri as Jalan Raya Madiun-Surabaya hingga bertemu TK 35.19.11.2007-12.2003-12.2004-000 yang terletak pada simpul batas antara Desa Kaligunting Kecamatan Mejayan, Desa Sugihwaras dan Desa Sidorejo Kecamatan Saradan Kabupaten Madiun dengan koordinat $7^{\circ} 33' 8,401''$ LS dan $111^{\circ} 42' 36,975''$ BT;

- g. TK 35.19.12.2002-12.2004-12.2011-000 yang terletak pada simpul batas antara Desa Pajaran, Desa Sidorejo dan Desa Klumutan Kecamatan Saradan Kabupaten Madiun dengan koordinat $7^{\circ} 32' 9,130''$ LS dan $111^{\circ} 43' 57,974''$ BT, mengarah ke timur menyusuri tepi utara jalan tol hingga bertemu tepi jalan;
- h. PBU 35.19.12.2002-2004-966 yang terletak pada tepi jalan dengan koordinat $7^{\circ} 32' 14,553''$ LS dan $111^{\circ} 44' 28,674''$ BT, dilanjutkan mengarah ke tenggara menyusuri tepi utara jalan tol hingga bertemu tepi jalan tol;
- i. TK 35.19.12.2002-12.2004-001 yang terletak pada tepi jalan tol dengan koordinat $7^{\circ} 32' 16,962''$ LS dan $111^{\circ} 44' 34,765''$ BT, dilanjutkan mengarah ke selatan menyusuri parit hingga bertemu hutan;
- j. TK 35.19.12.2002-12.2004-002 yang terletak pada hutan dengan koordinat $7^{\circ} 32' 29,369''$ LS dan $111^{\circ} 44' 34,417''$ BT, dilanjutkan mengarah ke selatan menyusuri hutan hingga bertemu tepi sawah;
- k. dekat PABU 35.19.12.2004-2002-980 yang terletak pada tepi sawah dengan koordinat $7^{\circ} 32' 52,358''$ LS dan $111^{\circ} 44' 31,135''$ BT, dilanjutkan mengarah ke selatan menyusuri pematang sawah hingga bertemu TK 35.19.12.2002-12.2003-12.2004-000 yang terletak pada simpul batas antara Desa Pajaran, Desa Sugihwaras dan Desa Sidorejo Kecamatan Saradan Kabupaten Madiun dengan koordinat $7^{\circ} 32' 56,946''$ LS dan $111^{\circ} 44' 36,247''$ BT;
- l. TK 35.19.12.2004-12.2005-12.2011-000 yang terletak pada simpul batas antara Desa Sidorejo, Desa Bongsopotro dan Desa Klumutan Kecamatan Saradan Kabupaten Madiun dengan koordinat $7^{\circ} 31' 53,496''$ LS dan $111^{\circ} 41' 53,022''$ BT, mengarah ke tenggara menyusuri pematang sawah hingga bertemu saluran irigasi;

- m. TK 35.19.12.2004-12.2011-001 yang terletak pada saluran irigasi dengan koordinat $7^{\circ} 31' 56,193''$ LS dan $111^{\circ} 42' 7,497''$ BT, dilanjutkan mengarah ke timur menyusuri saluran irigasi hingga bertemu pematang sawah ;
- n. yang terletak pada TK 35.19.12.2004-12.2011-002 yang terletak pada pematang sawah dengan koordinat $7^{\circ} 31' 56,997''$ LS dan $111^{\circ} 42' 17,235''$ BT, dilanjutkan mengarah ke timur laut menyusuri pematang sawah hingga bertemu pematang sawah;
- o. PBU 35.19.12.2011-2004-1027 yang terletak pada pematang sawah dengan koordinat $7^{\circ} 31' 59,188''$ LS dan $111^{\circ} 42' 25,160''$ BT, dilanjutkan mengarah ke selatan menyusuri pematang sawah hingga bertemu saluran irigasi;
- p. TK 35.19.12.2004-12.2011-003 yang terletak pada saluran irigasi dengan koordinat $7^{\circ} 32' 0,006''$ LS dan $111^{\circ} 42' 24,866''$ BT, dilanjutkan mengarah ke tenggara menyusuri saluran irigasi hingga bertemu Jalan Usaha Tani;
- q. TK 35.19.12.2004-12.2011-004 yang terletak pada Jalan Usaha Tani dengan koordinat $7^{\circ} 32' 2,533''$ LS dan $111^{\circ} 42' 25,835''$ BT, dilanjutkan mengarah ke tenggara menyusuri as jalan Usaha Tani hingga bertemu tepi jalan tol;
- r. TK 35.19.12.2004-12.2011-005 yang terletak pada tepi jalan tol dengan koordinat $7^{\circ} 32' 4,684''$ LS dan $111^{\circ} 42' 29,863''$ BT, dilanjutkan mengarah ke selatan melewati jalan tol hingga bertemu pematang sawah;
- s. TK 35.19.12.2004-12.2011-006 yang terletak pada pematang sawah dengan koordinat $7^{\circ} 32' 6,886''$ LS dan $111^{\circ} 42' 30,626''$ BT, mengarah ke tenggara menyusuri pematang sawah hingga bertemu saluran irigasi;

- t. yang terletak pada TK 35.19.12.2004-12.2011-007 yang terletak pada saluran irigasi dengan koordinat $7^{\circ} 32' 15,812''$ LS dan $111^{\circ} 42' 34,759''$ BT, mengarah ke selatan menyusuri saluran irigasi hingga bertemu pematang sawah;
- u. dekat PABU 35.19.12.2011-2004-1029 yang terletak pada pematang sawah dengan koordinat $7^{\circ} 32' 17,635''$ LS dan $111^{\circ} 42' 33,909''$ BT, mengarah ke selatan menyusuri saluran irigasi hingga bertemu jalan tepian hutan;
- v. TK 35.19.12.2004-12.2011-008 yang terletak pada tepian hutan dengan koordinat $7^{\circ} 32' 29,425''$ LS dan $111^{\circ} 42' 58,913''$ BT, mengarah ke utara menyusuri jalan tepian hutan hingga bertemu tepi jalan;
- w. dekat PABU 35.19.12.2004-2011-975 yang terletak pada tepi jalan dengan koordinat $7^{\circ} 32' 13,878''$ LS dan $111^{\circ} 42' 58,878''$ BT, mengarah ke timur menyusuri hutan hingga bertemu jalan hutan;
- x. TK 35.19.12.2004-12.2011-009 yang terletak pada jalan hutan dengan koordinat $7^{\circ} 32' 14,892''$ LS dan $111^{\circ} 43' 7,508''$ BT, mengarah ke tenggara menyusuri jalan hutan hingga bertemu sungai;
- y. TK 35.19.12.2004-12.2011-010 yang terletak pada sungai dengan koordinat $7^{\circ} 32' 29,361''$ LS dan $111^{\circ} 43' 18,787''$ BT, mengarah ke timur laut menyusuri as sungai hingga bertemu jalan ;
- z. TK 35.19.12.2004-12.2011-011 yang terletak pada jalan dengan koordinat $7^{\circ} 32' 32,483''$ LS dan $111^{\circ} 43' 58,373''$ BT, mengarah ke utara menyusuri as jalan hingga bertemu simpul batas antara Desa Pajaran, Desa Sidorejo dan Desa Klumutan Kecamatan Saradan Kabupaten Madiun yang terletak pada TK 35.19.12.2002-12.2004-12.2011-000 dengan koordinat $7^{\circ} 32' 9,130''$ LS dan $111^{\circ} 43' 57,974''$ BT;

- aa. TK 35.19.12.2004-12.2005-12.2011-000 yang terletak pada simpul batas antara Desa Sidorejo, Desa Bongsopotro dan Desa Klumutan Kecamatan Saradan Kabupaten Madiun dengan koordinat $7^{\circ} 31' 53,496''$ LS dan $111^{\circ} 41' 53,022''$ BT, mengarah ke selatan menyusuri pematang sawah hingga bertemu pematang sawah;
- bb. PBU 35.19.12.2005-2004-987 yang terletak pada pematang sawah dengan koordinat $7^{\circ} 32' 2,490''$ LS dan $111^{\circ} 41' 51,442''$ BT, dilanjutkan mengarah ke selatan menyusuri pematang sawah hingga bertemu jalan tol;
- cc. TK 35.19.12.2004-12.2005-001 yang terletak pada jalan tol dengan koordinat $7^{\circ} 32' 3,538''$ LS dan $111^{\circ} 41' 51,338''$ BT, dilanjutkan mengarah ke timur menyusuri as jalan tol hingga bertemu jalan tol;
- dd. TK 35.19.12.2004-12.2005-002 yang terletak pada jalan tol dengan koordinat $7^{\circ} 32' 3,632''$ LS dan $111^{\circ} 41' 52,922''$ BT, dilanjutkan mengarah ke selatan menyusuri pematang sawah hingga bertemu tepi sungai;
- ee. TK 35.19.12.2004-12.2005-003 yang terletak pada tepi sungai dengan koordinat $7^{\circ} 32' 6,225''$ LS dan $111^{\circ} 41' 52,601''$ BT, dilanjutkan mengarah ke timur menyusuri tepi selatan sungai hingga bertemu tepi sungai;
- ff. TK 35.19.12.2004-12.2005-004 yang terletak pada tepi sungai dengan koordinat $7^{\circ} 32' 7,533''$ LS dan $111^{\circ} 41' 55,320''$ BT, dilanjutkan mengarah ke barat daya menyusuri as sungai hingga bertemu tepi sungai;
- gg. PBU 35.19.12.2004-2005-978 yang terletak pada tepi sungai dengan koordinat $7^{\circ} 32' 10,861''$ LS dan $111^{\circ} 41' 52,508''$ BT, dilanjutkan mengarah ke barat daya menyusuri as sungai hingga bertemu jalan ;
- hh. TK 35.19.12.2004-12.2005-005 yang terletak pada jalan dengan koordinat $7^{\circ} 32' 15,306''$ LS dan $111^{\circ} 41' 51,588''$ BT, mengarah ke tenggara menyusuri as jalan hingga bertemu pematang sawah;

- ii. TK 35.19.12.2004-12.2005-006 yang terletak pada pematang sawah dengan koordinat $7^{\circ} 32' 16,175''$ LS dan $111^{\circ} 41' 52,132''$ BT, mengarah ke barat daya menyusuri pematang sawah hingga bertemu pematang sawah;
- jj. PBU 35.19.12.2005-2004-982 yang terletak pada pematang sawah dengan koordinat $7^{\circ} 32' 23,130''$ LS dan $111^{\circ} 41' 56,951''$ BT, mengarah ke selatan menyusuri pematang sawah hingga bertemu jalan;
- kk. TK 35.19.12.2004-12.2005-007 yang terletak pada jalan dengan koordinat $7^{\circ} 32' 33,909''$ LS dan $111^{\circ} 41' 59,096''$ BT, mengarah ke tenggara menyusuri tepi utara jalan hingga bertemu tepi jalan;
- ll. PBU 35.19.12.2004-2005-977 yang terletak pada tepi jalan dengan koordinat $7^{\circ} 32' 34,190''$ LS dan $111^{\circ} 42' 0,166''$ BT, mengarah ke tenggara menyusuri tepi utara jalan hingga bertemu jalan;
- mm. TK 35.19.12.2004-12.2005-008 yang terletak pada jalan dengan koordinat $7^{\circ} 32' 34,279''$ LS dan $111^{\circ} 42' 0,460''$ BT, mengarah ke selatan menyusuri pematang sawah hingga bertemu pematang sawah;
- nn. PBU 35.19.12.2005-2004-981 yang terletak pada pematang sawah dengan koordinat $7^{\circ} 32' 45,814''$ LS dan $111^{\circ} 42' 2,146''$ BT, mengarah ke selatan menyusuri pematang sawah hingga bertemu tepi sawah;
- oo. TK 35.19.12.2004-12.2005-009 yang terletak pada tepi sawah dengan koordinat $7^{\circ} 32' 46,606''$ LS dan $111^{\circ} 41' 59,073''$ BT, mengarah ke selatan menyusuri tepi sawah hingga bertemu permukiman;
- pp. TK 35.19.12.2004-12.2005-010 yang terletak pada permukiman dengan koordinat $7^{\circ} 32' 50,309''$ LS dan $111^{\circ} 41' 58,083''$ BT, mengarah ke selatan melewati permukiman hingga bertemu saluran irigasi;

- qq. TK 35.19.12.2004-12.2005-011 yang terletak pada saluran irigasi dengan koordinat $7^{\circ} 32' 52,584''$ LS dan $111^{\circ} 41' 57,240''$ BT, mengarah ke barat daya menyusuri saluran irigasi hingga bertemu jalan sawah;
- rr. TK 35.19.12.2004-12.2005-012 yang terletak pada jalan sawah dengan koordinat $7^{\circ} 32' 52,584''$ LS dan $111^{\circ} 41' 54,964''$ BT, mengarah ke selatan menyusuri jalan sawah hingga bertemu jalan sawah;
- ss. PBU 35.19.12.2004-2005-976 yang terletak pada jalan sawah dengan koordinat $7^{\circ} 32' 58,130''$ LS dan $111^{\circ} 41' 55,460''$ BT.

Pasal 5

- (1) Daftar TK Desa Sidorejo Kecamatan Saradan sebagaimana dimaksud dalam Pasal 4 tercantum dalam Lampiran I yang merupakan bagian tidak terpisahkan dari Peraturan Bupati ini.
- (2) Peta Batas Desa Sidorejo Kecamatan Saradan sebagaimana dimaksud dalam Pasal 4 tercantum dalam Lampiran II yang merupakan bagian tidak terpisahkan dari Peraturan Bupati ini.

Pasal 6

Peraturan Bupati ini mulai berlaku pada tanggal diundangkan.

Agar setiap orang mengetahuinya, memerintahkan pengundangan Peraturan Bupati ini dengan penempatannya dalam Berita Daerah Kabupaten Madiun.

Ditetapkan di Caruban
pada tanggal 8 Agustus 2024
Pj. BUPATI MADIUN,

ttd.

TONTRO PAHLAWANTO

Diundangkan di Caruban
pada tanggal 8 Agustus 2024
Pj. SEKRETARIS DAERAH,

ttd.

SODIK HERY PURNOMO

BERITA DAERAH KABUPATEN MADIUN TAHUN 2024 NOMOR 92

Salinan sesuai dengan aslinya
KEPALA BAGIAN HUKUM,

\$(ttd}

ALIF MARGIANTO

LAMPIRAN I
 PERATURAN BUPATI MADIUN
 NOMOR 92 TAHUN 2024
 TENTANG
 BATAS DESA SIDOREJO
 KECAMATAN SARADAN

DAFTAR TK DESA SIDOREJO KECAMATAN SARADAN

1. Daftar TK Desa Sugihwaras dengan Desa Sidorejo Kecamatan Saradan

NO	TITIK KARTOMETRIK	KOORDINAT GEOGRAFIS		KOORDINAT UTM	
		LINTANG	BUJUR	X (M)	Y (M)
1	2	3	4	5	6
1	TK 35.19.11.2007- 12.2003- 12.2004-000	7° 33' 8,401" LS	111° 42' 36,975" BT	578356,218	9165127,995
2	PABU 35.19.12.2003- 2004-971	7° 33' 0,359" LS	111° 43' 7,661" BT	579297,034	9165373,430
3	TK 35.19.12.2003- 12.2004-001	7° 32' 53,869" LS	111° 43' 49,478" BT	580578,878	9165570,617
4	TK 35.19.12.2003- 12.2004-002	7° 32' 51,587" LS	111° 43' 49,285" BT	580573,096	9165640,710
5	PABU 35.19.12.2004- 2003-979	7° 32' 51,047" LS	111° 44' 23,174" BT	581611,665	9165655,544
6	TK 35.19.12.2002- 12.2003- 12.2004-000	7° 32' 56,946" LS	111° 44' 36,247" BT	582011,996	9165473,693

2. Daftar TK Desa Kaligunting Kecamatan Mejayan dengan Desa Sidorejo
Kecamatan Saradan

NO	TITIK KARTOMETRIK	KOORDINAT GEOGRAFIS		KOORDINAT UTM	
		LINTANG	BUJUR	X (M)	Y (M)
1	2	3	4	5	6
1	TK 35.19.11.2007- 12.2004- 12.2005-000	7° 33' 10,555" LS	111° 41' 47,637" BT	576844,115	9165064,304
2	TK 35.19.11.2007- 12.2003- 12.2004-000	7° 33' 8,401" LS	111° 42' 36,975" BT	578356,218	9165127,995

3. Daftar TK Desa Pajaran dengan Desa Sidorejo Kecamatan Saradan

NO	TITIK KARTOMETRIK	KOORDINAT GEOGRAFIS		KOORDINAT UTM	
		LINTANG	BUJUR	X (M)	Y (M)
1	2	3	4	5	6
1	TK 35.19.12.2002- 12.2004- 12.2011-000	7° 32' 9,130" LS	111° 43' 57,974" BT	580841,553	9166944,141
2	PBU 35.19.12.2002- 2004-966	7° 32' 14,553" LS	111° 44' 28,674" BT	581782,132	9166776,018
3	TK 35.19.12.2002- 12.2004-001	7° 32' 16,962" LS	111° 44' 34,765" BT	581968,680	9166701,716
4	TK 35.19.12.2002- 12.2004-002	7° 32' 29,369" LS	111° 44' 34,417" BT	581957,378	9166320,701
5	PABU 35.19.12.2004- 2002-980	7° 32' 52,358" LS	111° 44' 31,135" BT	581855,589	9165614,862
6	TK 35.19.12.2002- 12.2003- 12.2004-000	7° 32' 56,946" LS	111° 44' 36,247" BT	582011,996	9165473,693

4. Daftar TK Desa Klumutan dengan Desa Sidorejo Kecamatan Saradan

NO	TITIK KARTOMETRIK	KOORDINAT GEOGRAFIS		KOORDINAT UTM	
		LINTANG	BUJUR	X (M)	Y (M)
1	2	3	4	5	6
1	TK 35.19.12.2004- 12.2005- 12.2011-000	7° 31' 53,496" LS	111° 41' 53,022" BT	577012,938	9167430,525
2	TK 35.19.12.2004- 12.2011-001	7° 31' 56,193" LS	111° 42' 7,497" BT	577456,439	9167347,001
3	TK 35.19.12.2004- 12.2011-002	7° 31' 56,997" LS	111° 42' 17,235" BT	577754,832	9167321,813
4	PBU 35.19.12.2011- 2004-1027	7° 31' 59,188" LS	111° 42' 25,160" BT	577997,596	9167254,143
5	TK 35.19.12.2004- 12.2011-003	7° 32' 0,006" LS	111° 42' 24,866" BT	577988,550	9167229,025
6	TK 35.19.12.2004- 12.2011-004	7° 32' 2,533" LS	111° 42' 25,835" BT	578018,119	9167151,378
7	TK 35.19.12.2004- 12.2011-005	7° 32' 4,684" LS	111° 42' 29,863" BT	578141,442	9167085,117
8	TK 35.19.12.2004- 12.2011-006	7° 32' 6,886" LS	111° 42' 30,626" BT	578164,735	9167017,452
9	TK 35.19.12.2004- 12.2011-007	7° 32' 15,812" LS	111° 42' 34,759" BT	578290,938	9166743,139
10	PABU 35.19.12.2011- 2004-1029	7° 32' 17,635" LS	111° 42' 33,909" BT	578264,813	9166687,196
11	TK 35.19.12.2004- 12.2011-008	7° 32' 29,425" LS	111° 42' 58,913" BT	579030,491	9166323,881
12	PABU 35.19.12.2004- 2011-975	7° 32' 13,878" LS	111° 42' 58,878" BT	579030,199	9166801,331

1	2	3	4	5	6
13	TK 35.19.12.2004- 12.2011-009	7° 32' 14,892" LS	111° 43' 7,508" BT	579294,639	9166769,752
14	TK 35.19.12.2004- 12.2011-010	7° 32' 29,361" LS	111° 43' 18,787" BT	579639,555	9166324,831
15	TK 35.19.12.2004- 12.2011-011	7° 32' 32,483" LS	111° 43' 58,373" BT	580852,568	9166226,943
16	TK 35.19.12.2002- 12.2004- 12.2011-000	7° 32' 9,130" LS	111° 43' 57,974" BT	580841,553	9166944,141

5. Daftar TK Desa Bongsopetro dengan Desa Sidorejo Kecamatan Saradan

NO	TITIK KARTOMETRIK	KOORDINAT GEOGRAFIS		KOORDINAT UTM	
		LINTANG	BUJUR	X (M)	Y (M)
1	2	3	4	5	6
1	TK 35.19.12.2004- 12.2005- 12.2011-000	7° 31' 53,496" LS	111° 41' 53,022" BT	577012,938	9167430,525
2	PBU 35.19.12.2005- 2004-987	7° 32' 2,490" LS	111° 41' 51,442" BT	576964,070	9167154,413
3	TK 35.19.12.2004- 12.2005-001	7° 32' 3,538" LS	111° 41' 51,338" BT	576960,832	9167122,232
4	TK 35.19.12.2004- 12.2005-002	7° 32' 3,632" LS	111° 41' 52,922" BT	577009,394	9167119,261
5	TK 35.19.12.2004- 12.2005-003	7° 32' 6,225" LS	111° 41' 52,601" BT	576999,402	9167039,630
6	TK 35.19.12.2004- 12.2005-004	7° 32' 7,533" LS	111° 41' 55,320" BT	577082,682	9166999,324
7	PBU 35.19.12.2004- 2005-978	7° 32' 10,861" LS	111° 41' 52,508" BT	576996,328	9166897,262
8	TK 35.19.12.2004- 12.2005-005	7° 32' 15,306" LS	111° 41' 51,588" BT	576967,911	9166760,810

1	2	3	4	5	6
9	TK 35.19.12.2004- 12.2005-006	7° 32' 16,175" LS	111° 41' 52,132" BT	576984,539	9166734,082
10	PBU 35.19.12.2005- 2004-982	7° 32' 23,130" LS	111° 41' 56,951" BT	577131,908	9166520,274
11	TK 35.19.12.2004- 12.2005-007	7° 32' 33,909" LS	111° 41' 59,096" BT	577197,089	9166189,151
12	PBU 35.19.12.2004- 2005-977	7° 32' 34,190" LS	111° 42' 0,166" BT	577229,869	9166180,448
13	TK 35.19.12.2004- 12.2005-008	7° 32' 34,279" LS	111° 42' 0,460" BT	577238,895	9166177,702
14	PBU 35.19.12.2005- 2004-981	7° 32' 45,814" LS	111° 42' 2,146" BT	577289,982	9165823,396
15	TK 35.19.12.2004- 12.2005-009	7° 32' 46,606" LS	111° 41' 59,073" BT	577195,763	9165799,216
16	TK 35.19.12.2004- 12.2005-010	7° 32' 50,309" LS	111° 41' 58,083" BT	577165,262	9165685,554
17	TK 35.19.12.2004- 12.2005-011	7° 32' 52,584" LS	111° 41' 57,240" BT	577139,317	9165615,701
18	TK 35.19.12.2004- 12.2005-012	7° 32' 52,584" LS	111° 41' 54,964" BT	577069,541	9165615,813
19	PBU 35.19.12.2004- 2005-976	7° 32' 58,130" LS	111° 41' 55,460" BT	577084,480	9165445,481
20	TK 35.19.12.2004- 12.2005-013	7° 32' 59,743" LS	111° 41' 55,511" BT	577085,963	9165395,934

1	2	3	4	5	6
21	TK 35.19.12.2004- 12.2005-014	7° 32' 59,966" LS	111° 41' 52,234" BT	576985,541	9165389,256
22	TK 35.19.12.2004- 12.2005-015	7° 33' 5,730" LS	111° 41' 50,316" BT	576926,481	9165212,345
23	TK 35.19.12.2004- 12.2005-016	7° 33' 5,436" LS	111° 41' 49,241" BT	576893,523	9165221,415
24	TK 35.19.11.2007- 12.2004- 12.2005-000	7° 33' 10,555" LS	111° 41' 47,637" BT	576844,115	9165064,304

Pj. BUPATI MADIUN,

ttd.

TONTRO PAHLAWANTO

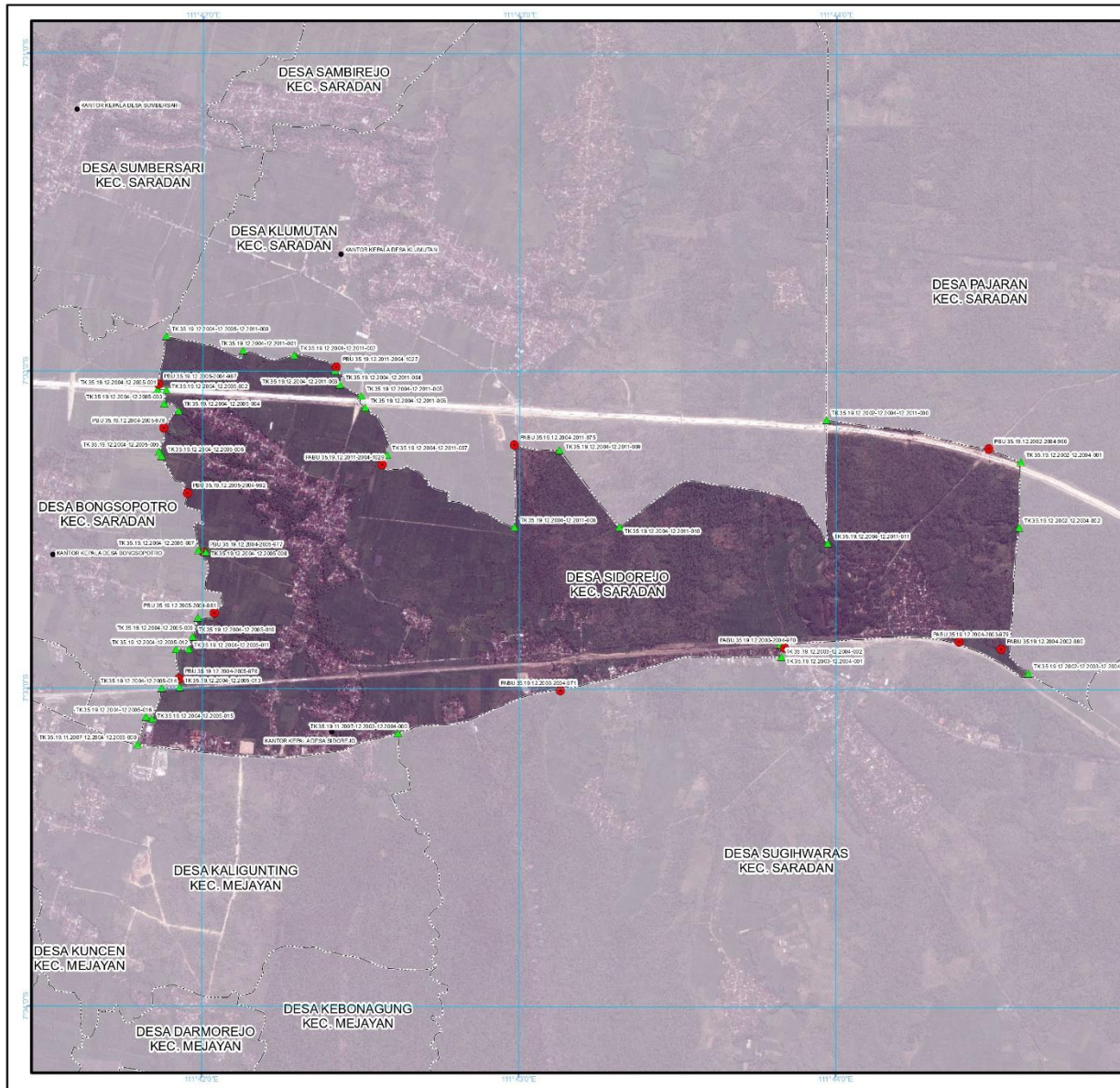

LAMPIRAN II
 PERATURAN BUPATI MADIUN
 NOMOR 92 TAHUN 2024
 TENTANG:
 BATAS DESA SIDOREJO KECAMATAN SARADAN

PETA BATAS DESA
 Kode Wilayah : 35.19.12.2004
DESA SIDOREJO
 KECAMATAN SARADAN
 KABUPATEN MADIUN
 PROVINSI JAWA TIMUR

PETUNJUK LETAK PETA



DIAGRAM LOKASI



SKALA 1:30.000

Sistem Proyeksi : Transverse Mercator
 Sistem Grid : Grid Geografi dan Grid UTM Zone 49S
 Datum Horizontal : SRG 2013

Keterangan
 - - - - - Batas Kabupaten/Kota
 - - - - - Batas Kecamatan
 - - - - - Batas Desa/Kelurahan
 ● Kantor Kepala Desa/Lurah
 ▲ Titik Kartometrik
 ▲ Pili: PDU/PADU

Daftar Koordinat Batas Desa/Kelurahan

No	Urut	Waktu	X (Easting)	Y (Northing)
1	1	12.2004	500000	7200000
2	2	12.2004	500000	7200000
3	3	12.2004	500000	7200000
4	4	12.2004	500000	7200000
5	5	12.2004	500000	7200000
6	6	12.2004	500000	7200000
7	7	12.2004	500000	7200000
8	8	12.2004	500000	7200000
9	9	12.2004	500000	7200000
10	10	12.2004	500000	7200000
11	11	12.2004	500000	7200000
12	12	12.2004	500000	7200000
13	13	12.2004	500000	7200000
14	14	12.2004	500000	7200000
15	15	12.2004	500000	7200000
16	16	12.2004	500000	7200000
17	17	12.2004	500000	7200000
18	18	12.2004	500000	7200000
19	19	12.2004	500000	7200000
20	20	12.2004	500000	7200000
21	21	12.2004	500000	7200000
22	22	12.2004	500000	7200000
23	23	12.2004	500000	7200000
24	24	12.2004	500000	7200000
25	25	12.2004	500000	7200000
26	26	12.2004	500000	7200000
27	27	12.2004	500000	7200000
28	28	12.2004	500000	7200000
29	29	12.2004	500000	7200000
30	30	12.2004	500000	7200000
31	31	12.2004	500000	7200000
32	32	12.2004	500000	7200000
33	33	12.2004	500000	7200000
34	34	12.2004	500000	7200000
35	35	12.2004	500000	7200000
36	36	12.2004	500000	7200000
37	37	12.2004	500000	7200000
38	38	12.2004	500000	7200000
39	39	12.2004	500000	7200000
40	40	12.2004	500000	7200000
41	41	12.2004	500000	7200000
42	42	12.2004	500000	7200000
43	43	12.2004	500000	7200000
44	44	12.2004	500000	7200000
45	45	12.2004	500000	7200000
46	46	12.2004	500000	7200000
47	47	12.2004	500000	7200000
48	48	12.2004	500000	7200000
49	49	12.2004	500000	7200000
50	50	12.2004	500000	7200000

Pj. Bupati Madiun,

 ttd.

Tontro Pahlawanto

Rincian Peta:
 - Peta ini menggunakan Citra Tegak Resolusi Tinggi Badan Informasi Geospasial dengan Resolusi Spasial 0,5 meter
 - Batas wilayah desa/kelurahan ini berdasarkan hasil pelebaran dan kesepakatan antar desa/kelurahan tahun 2022
 - Peta ini memiliki tingkat ketelitian peta skala 1:5.000